



מו"פ צפון

סקר יבולי תפוח בגליל ובגולן

2013





כללי

- במצגת זו מוצגים נתוני סקר יבולי תפוח ובגולן
- הנתונים הם נתוני הקטיף. ספירת מיכלי פרי הנקטפים מכל חלקה בכל זן.
- הפרי שלא נקטף אינו נספר כמובן



רשימת יישובי ההר שיבוליהם בסקר

שם משק	ש ראשונה בסקר	גובה	אזור
אודם	91	הר	גולן
אורטל	88	הר	גולן
אלרום	77	הר	גולן
ברעם	86	הר	גליל
יונתן	81	הר	גולן
יראון	83	הר	גליל
מלכיה	78	הר	גליל
מנרה	83	הר	גליל
מרום גולן	82	הר	גולן
סאסא	82	הר	גליל
עין זיון	94	הר	גולן
קדמת צבי	99	הר	גולן
קשת	2001	הר	גולן
אלוני הבשן	2000	הר	גולן

ישובים בגובה נמוך שיבוליהם בסקר

שם משק	ש ראשונה בסקר	גובה	אזור
יפתח	74	בינוני	גליל
אפיק	86	בינוני	גולן
פרוד	92	בינוני	גליל נעקר
דפנה	86	עמק	גליל נעקר
כפר בלום	85	עמק	גליל נעקר
מחניים	82	עמק	גליל נעקר
נאות מרדכי	86	עמק	גליל נעקר
עמיר	94	עמק	גליל נעקר
שדה נחמיה	91	עמק	גליל נעקר
שמיר	91	עמק	גליל נעקר

כרטיס חלקה

1

שם המשק: _____

שם החלקה: _____ שם הגידול: _____

שנת נטיעה: _____ נטיעת: חרף קיץ

שיטת השקיה: טפטוף/התזה מס שלוחות: 1 / 2 / 3

מרווח טפטפות _____ ספיקת מתז/טפטפת _____

כוון נטיעה: צפון מזרח צפ' מז' צפ' מע'

גובה מעפה"י _____ גדול קודם _____

עיצוב: גביע ציר שדרה אחר _____

איכות מי השקיה: שפירים זמר קולחי מאגר _____

זן	שטח	כנה	מרווח

שם הנוטע

תאריך

שנת 2013

אחוז מאוכלוסית החלקות

45%
40%
35%
30%
25%
20%
15%
10%
5%
0%

0

20

40

60

80

100

120

140

תחום שטח חלקה דונם

● אחוז ממספר חלקות
● ס"ה שטח בדונם

3,500
3,000
2,500
2,000
1,500
1,000
500
0

ס"ה שטח לגודל חלקה

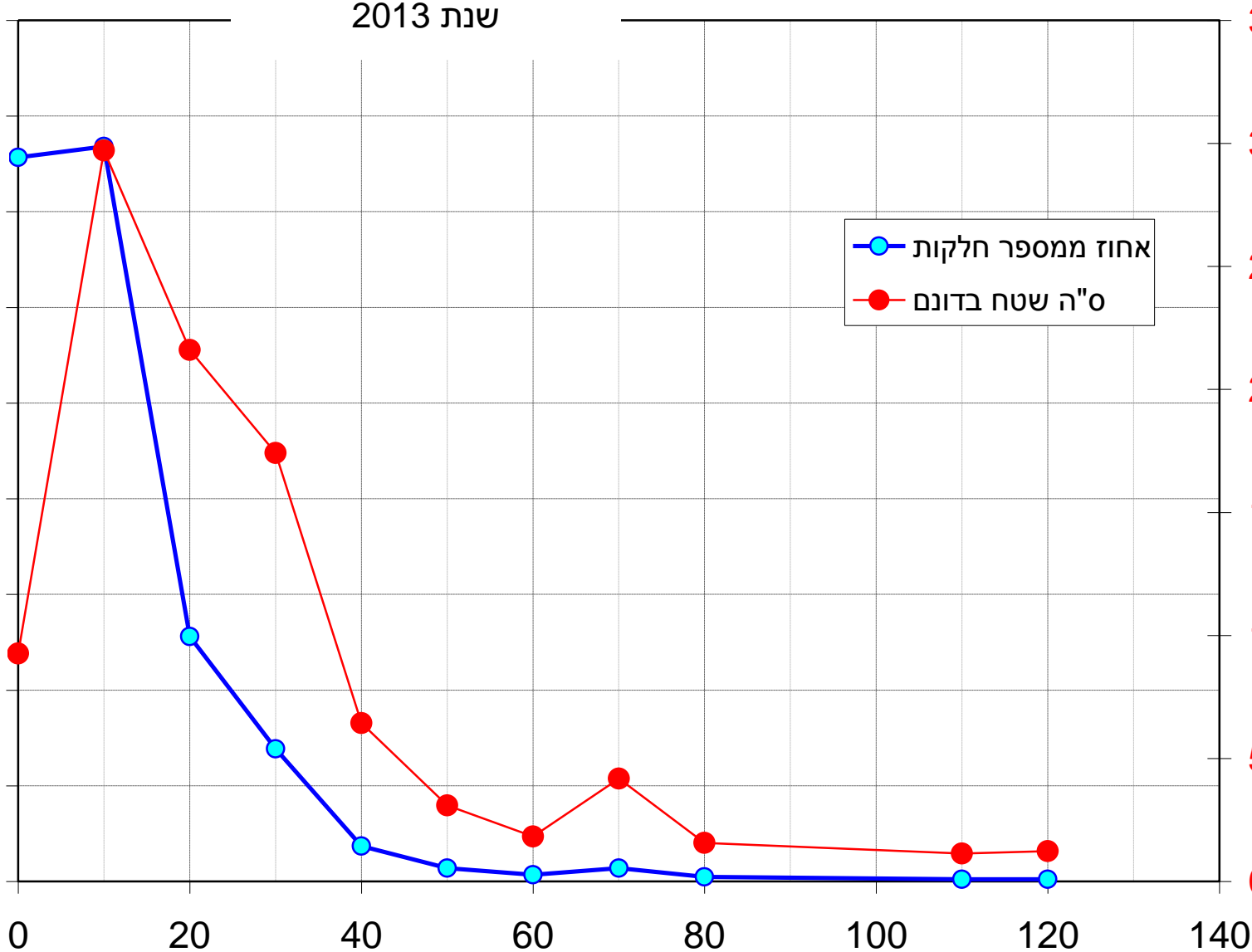

כלל נתוני הסקר

סקר יבולי תפוח גליל גולן

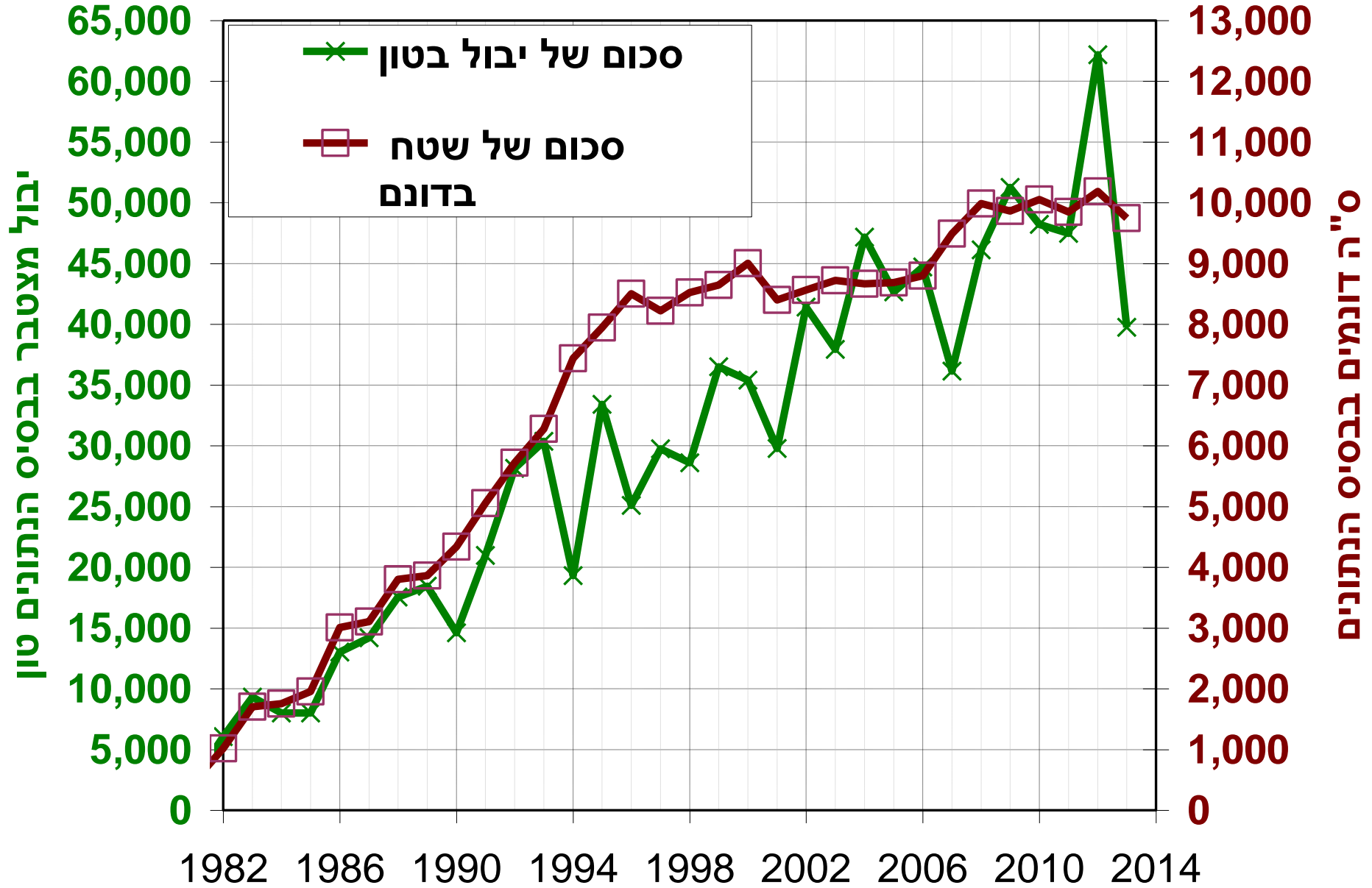

נתוני ישובי ההר

סקר יבולי תפוח גליל גולן

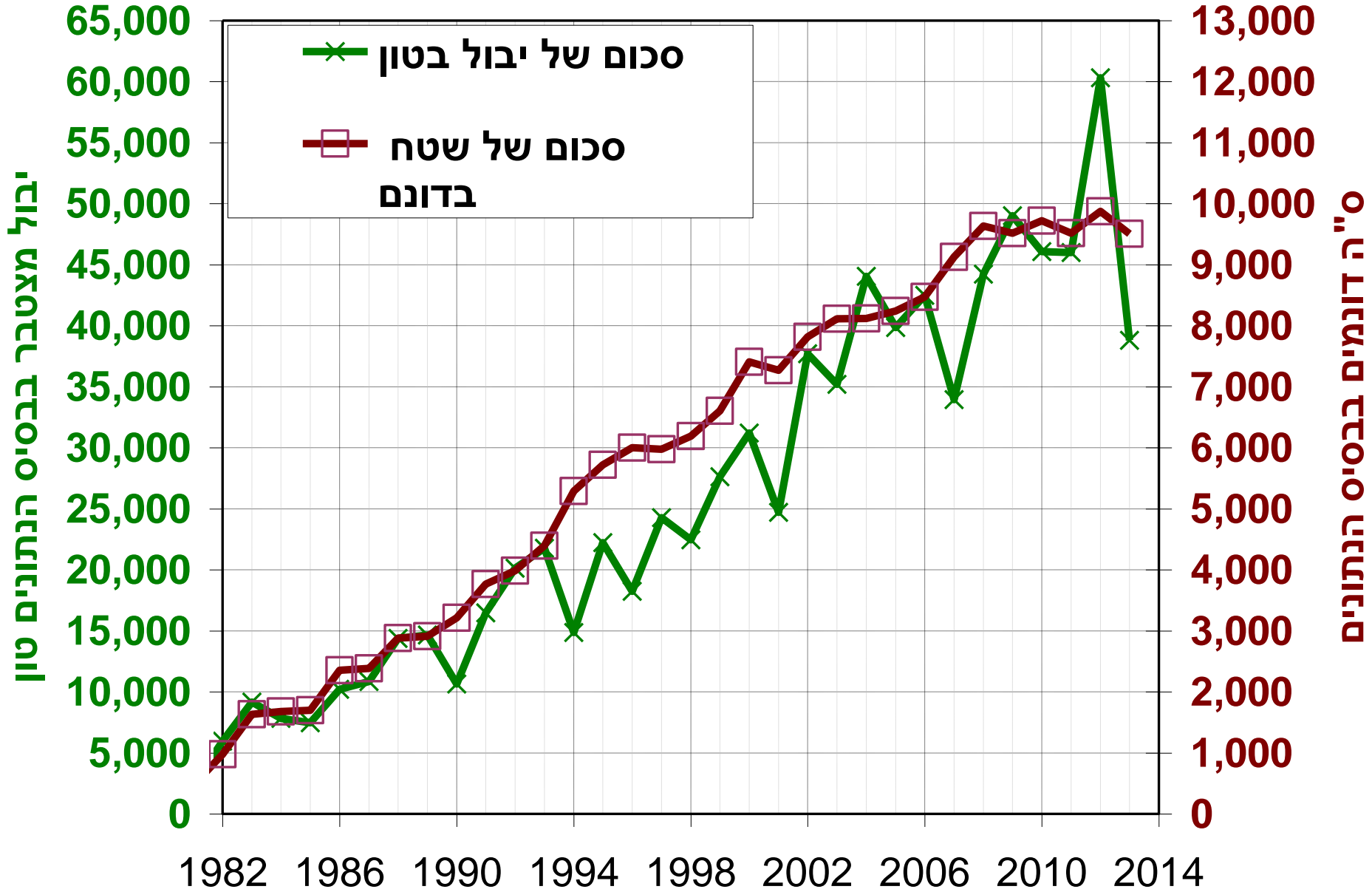

יבול משוקלל לדונם

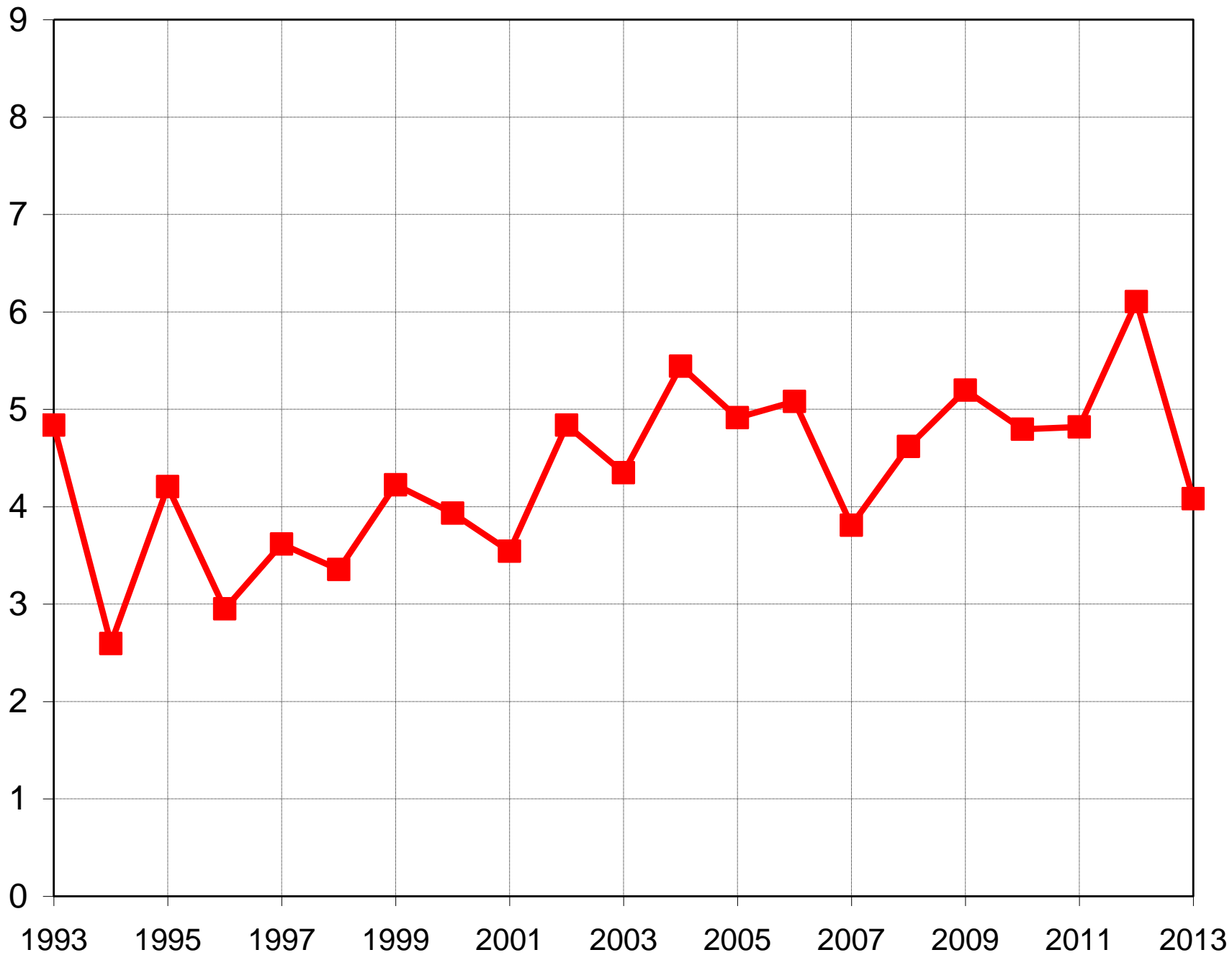

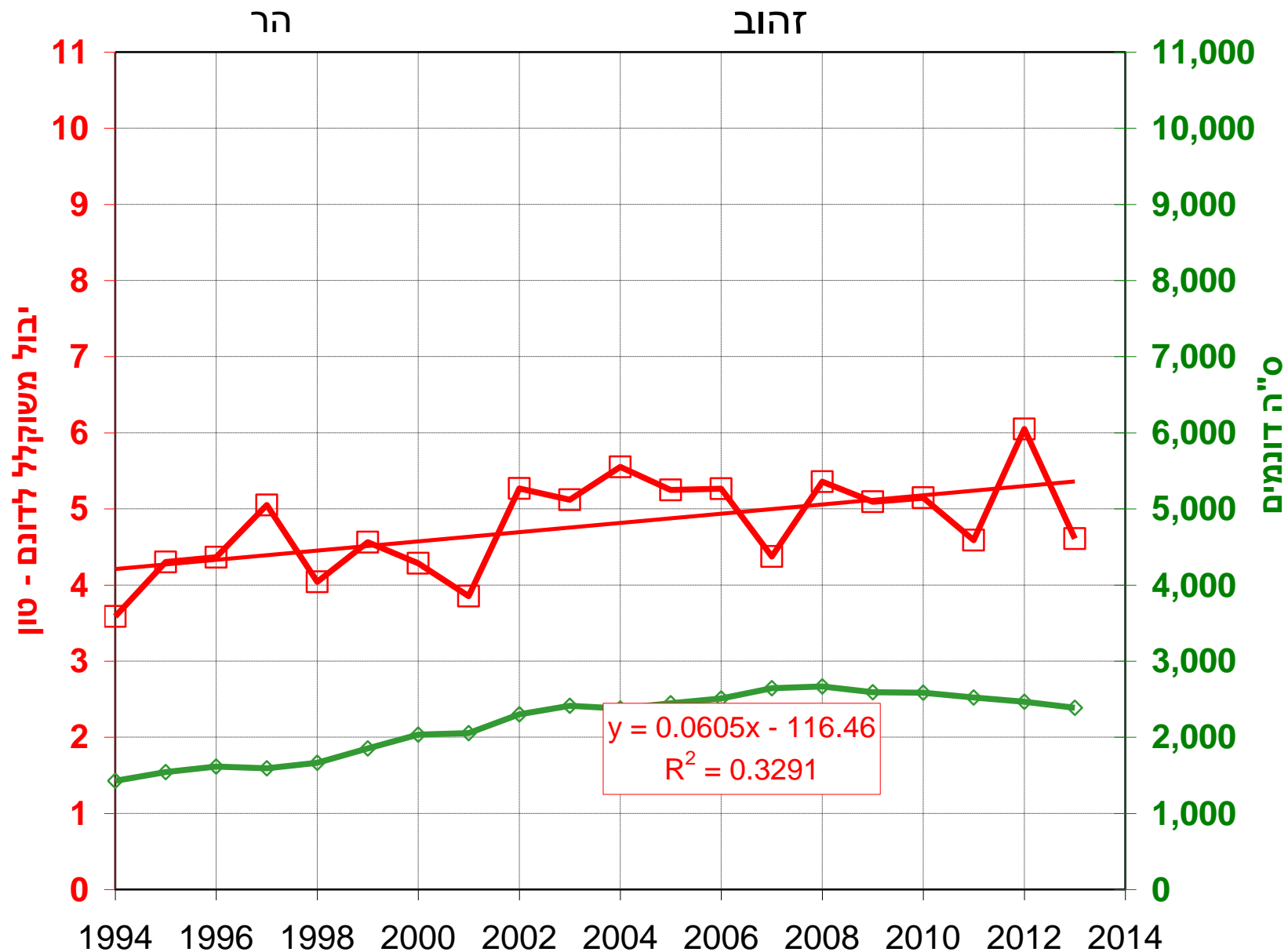

הר

סטריקינג

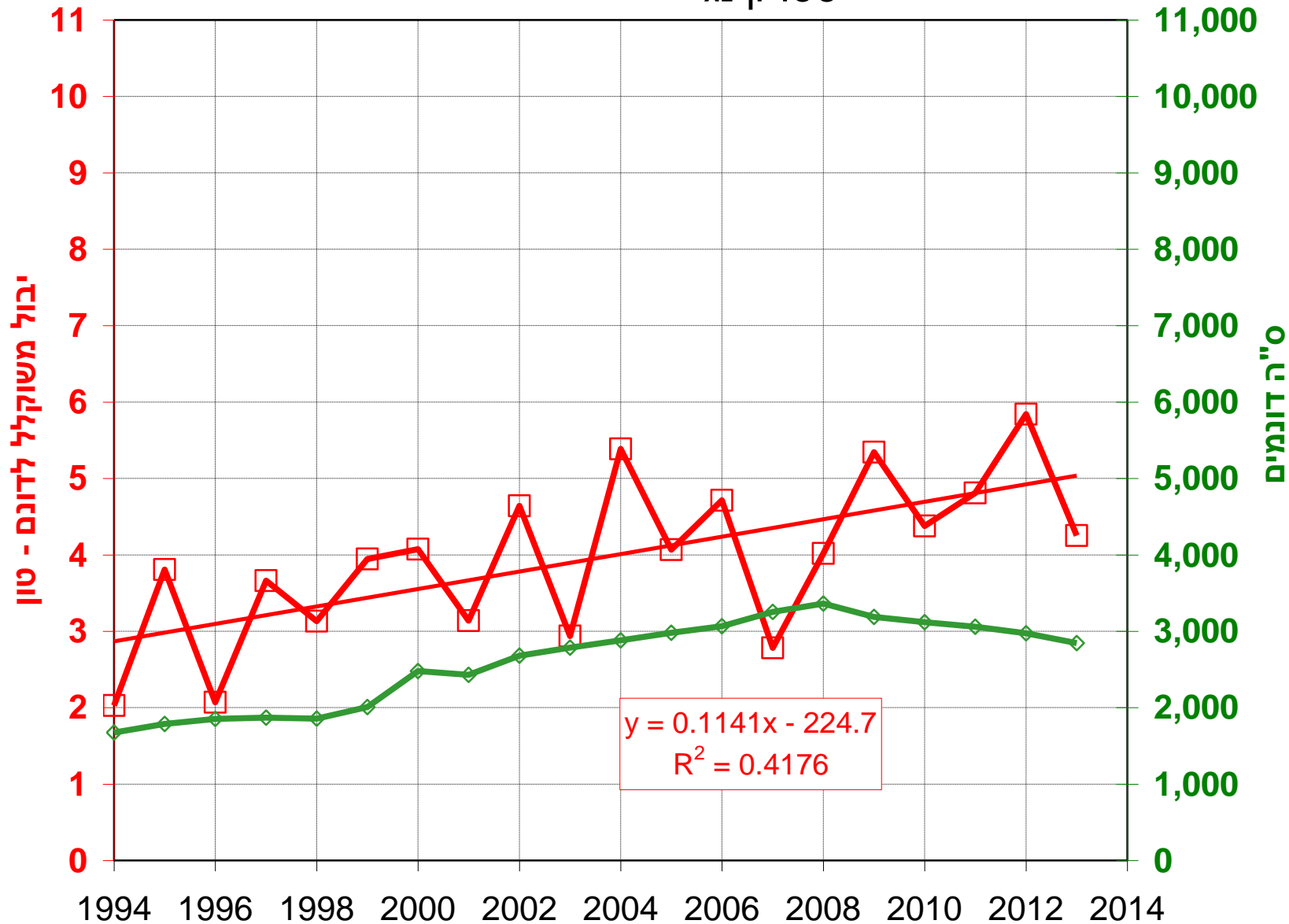

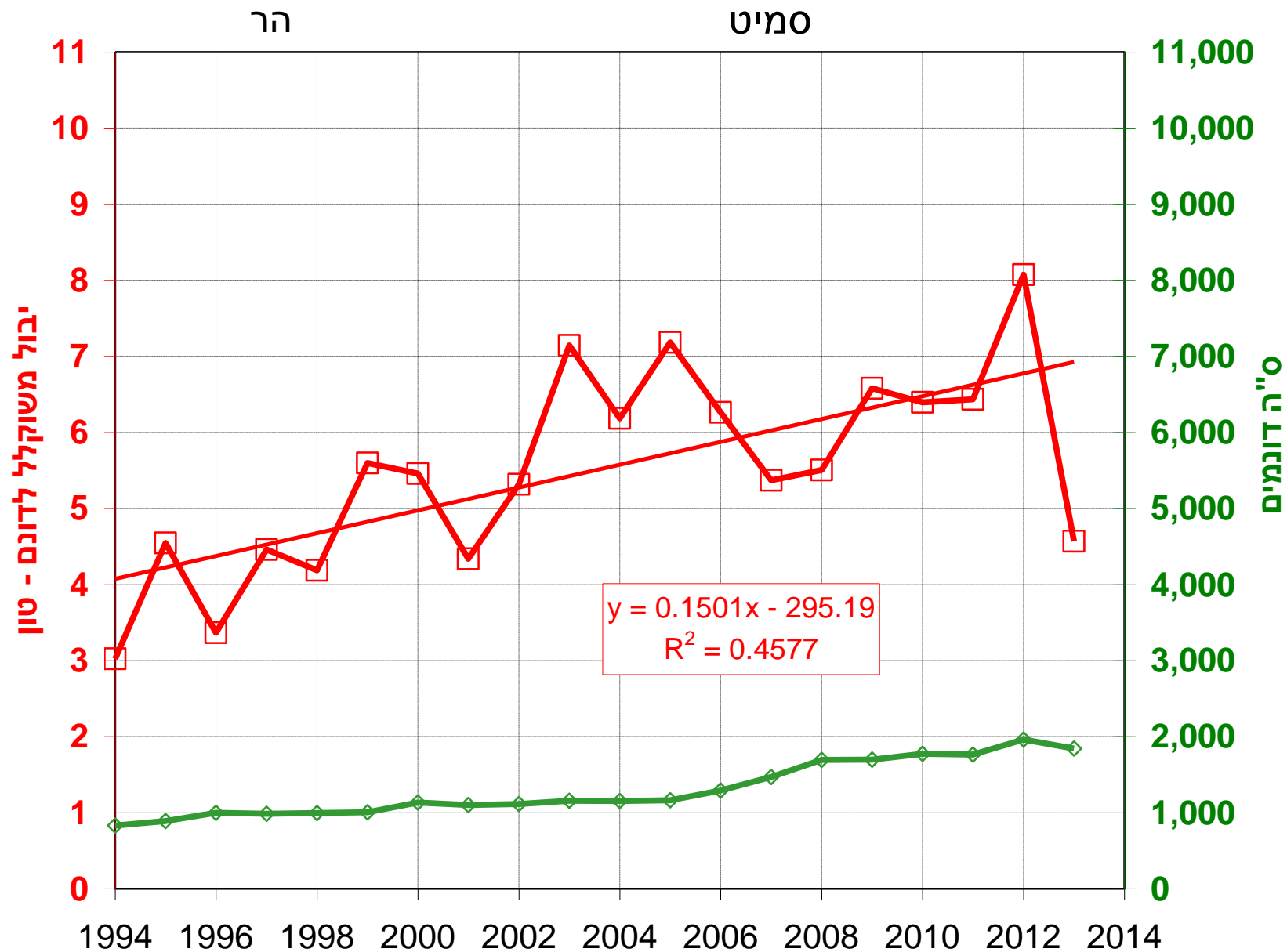

הר

גאלה

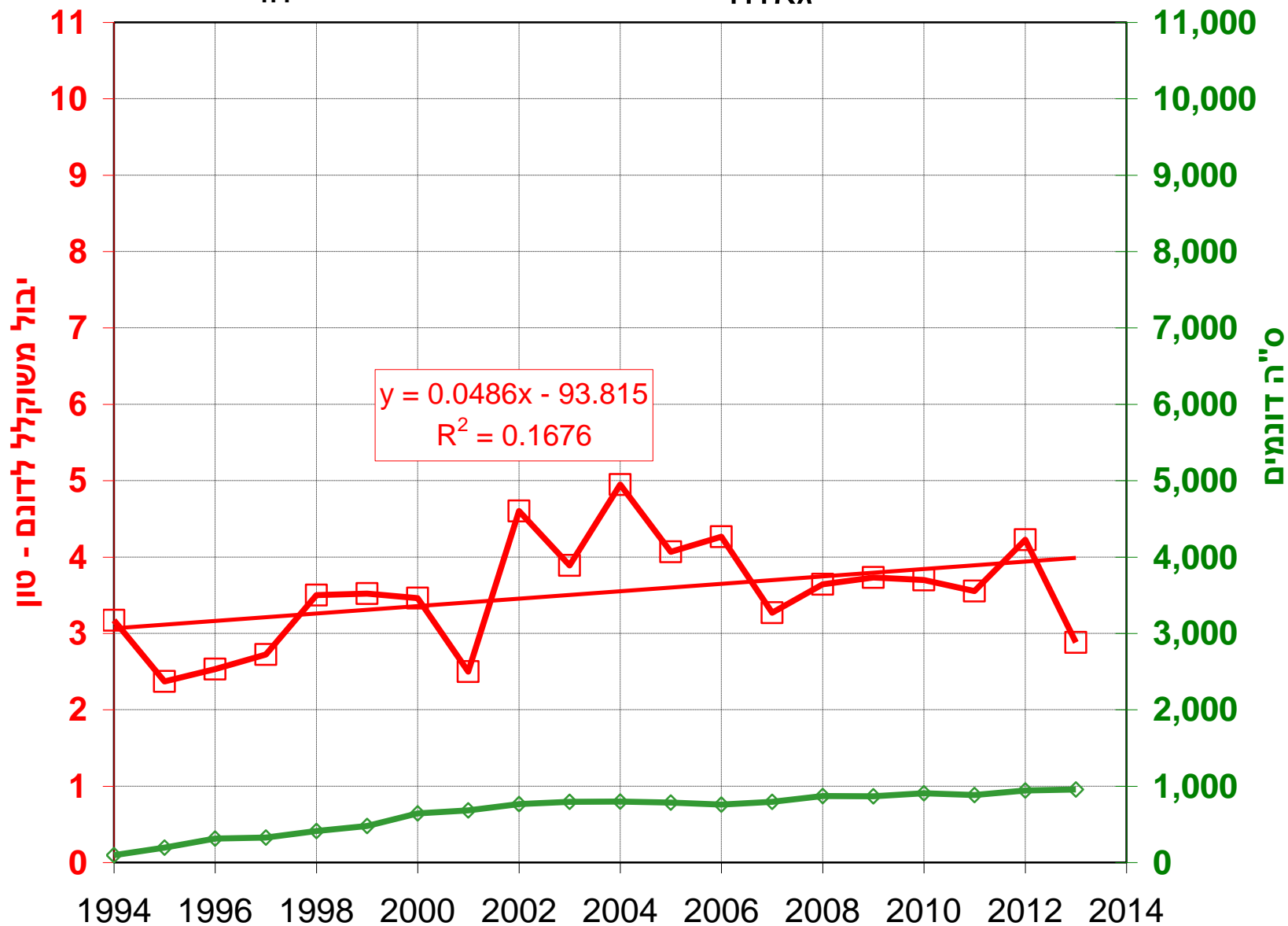

הר

פינק לידו

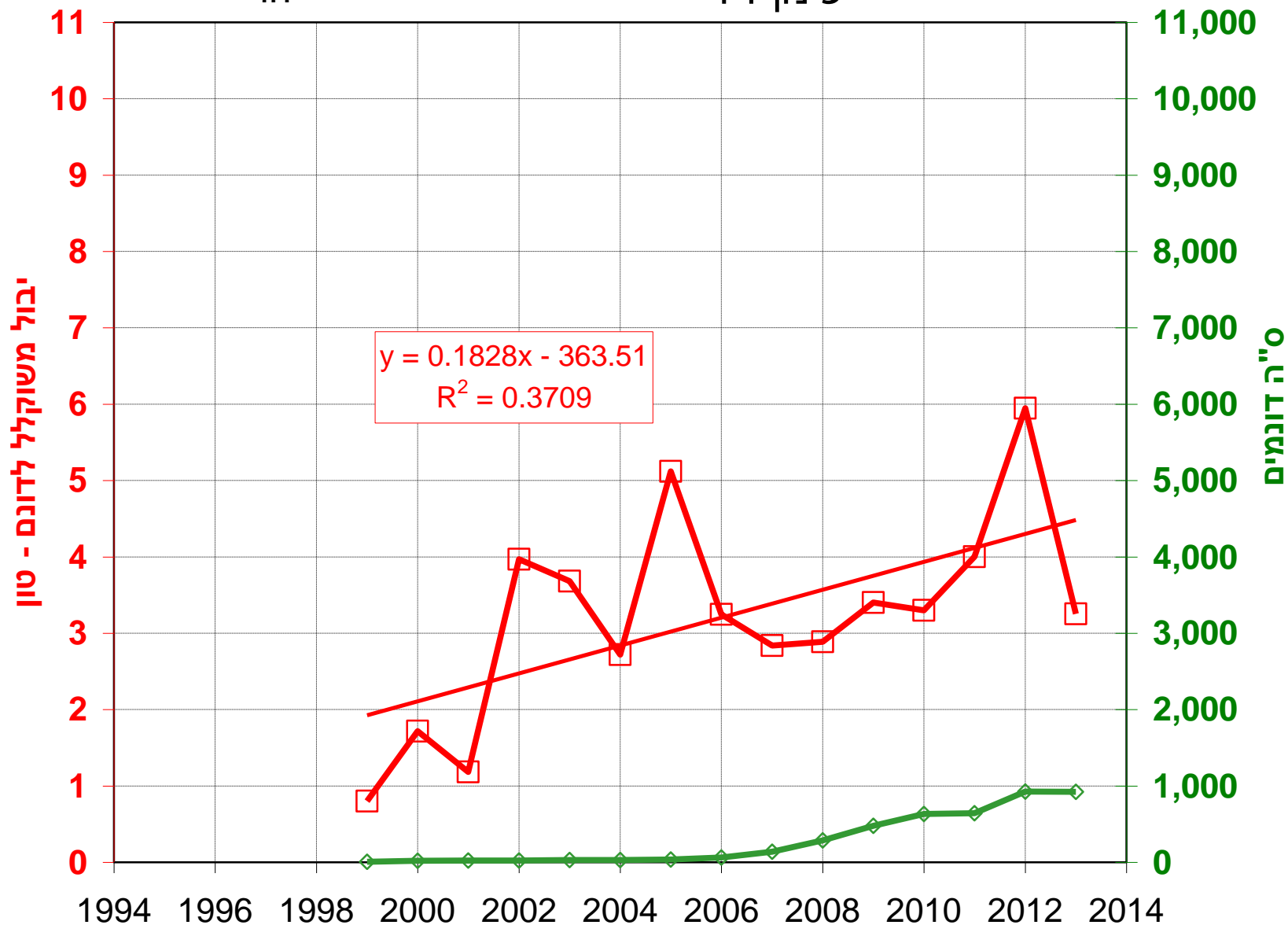

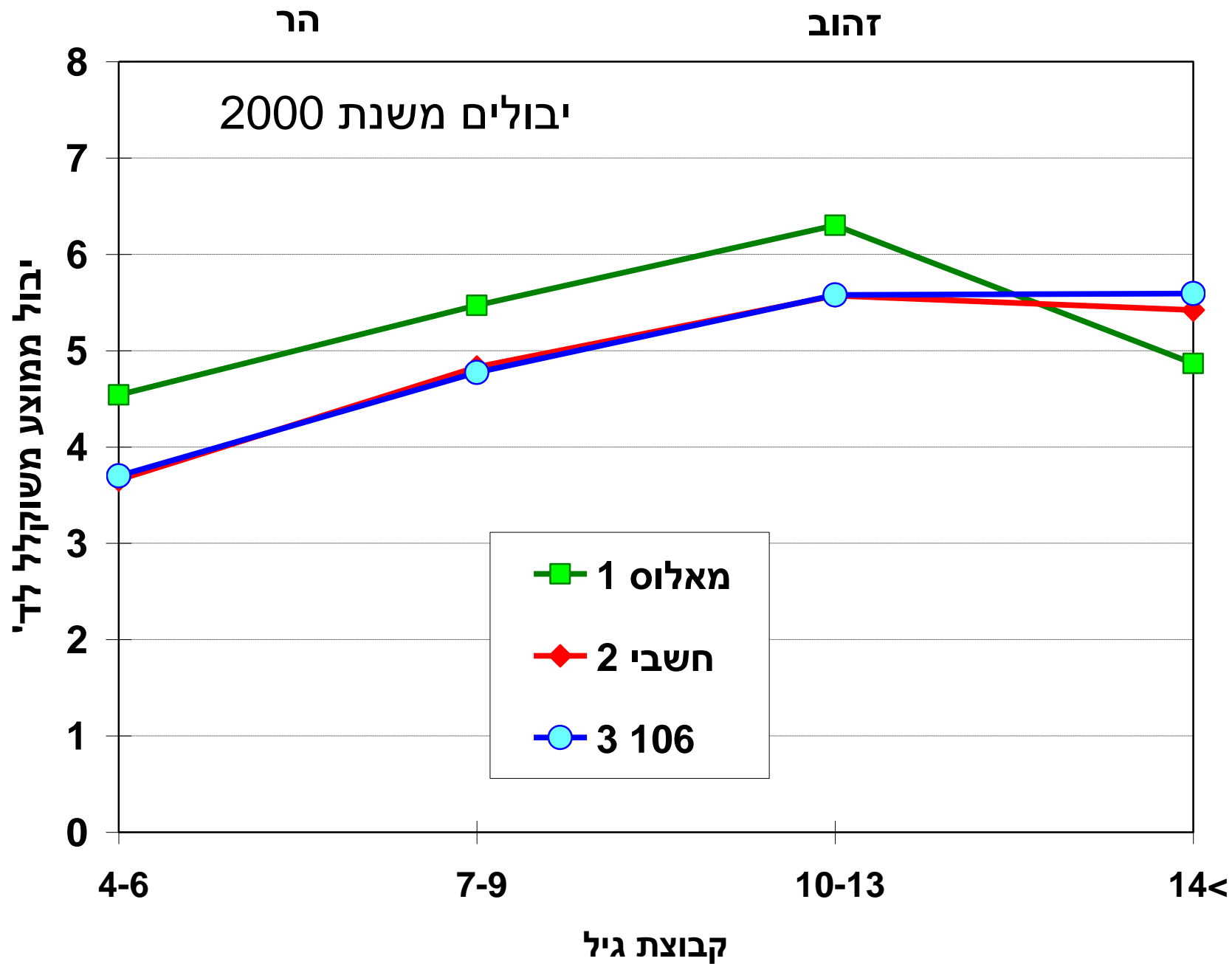

הר

סטרכינג

יבולים משנת 2000

יבול ממוצע משוקלל לדי'

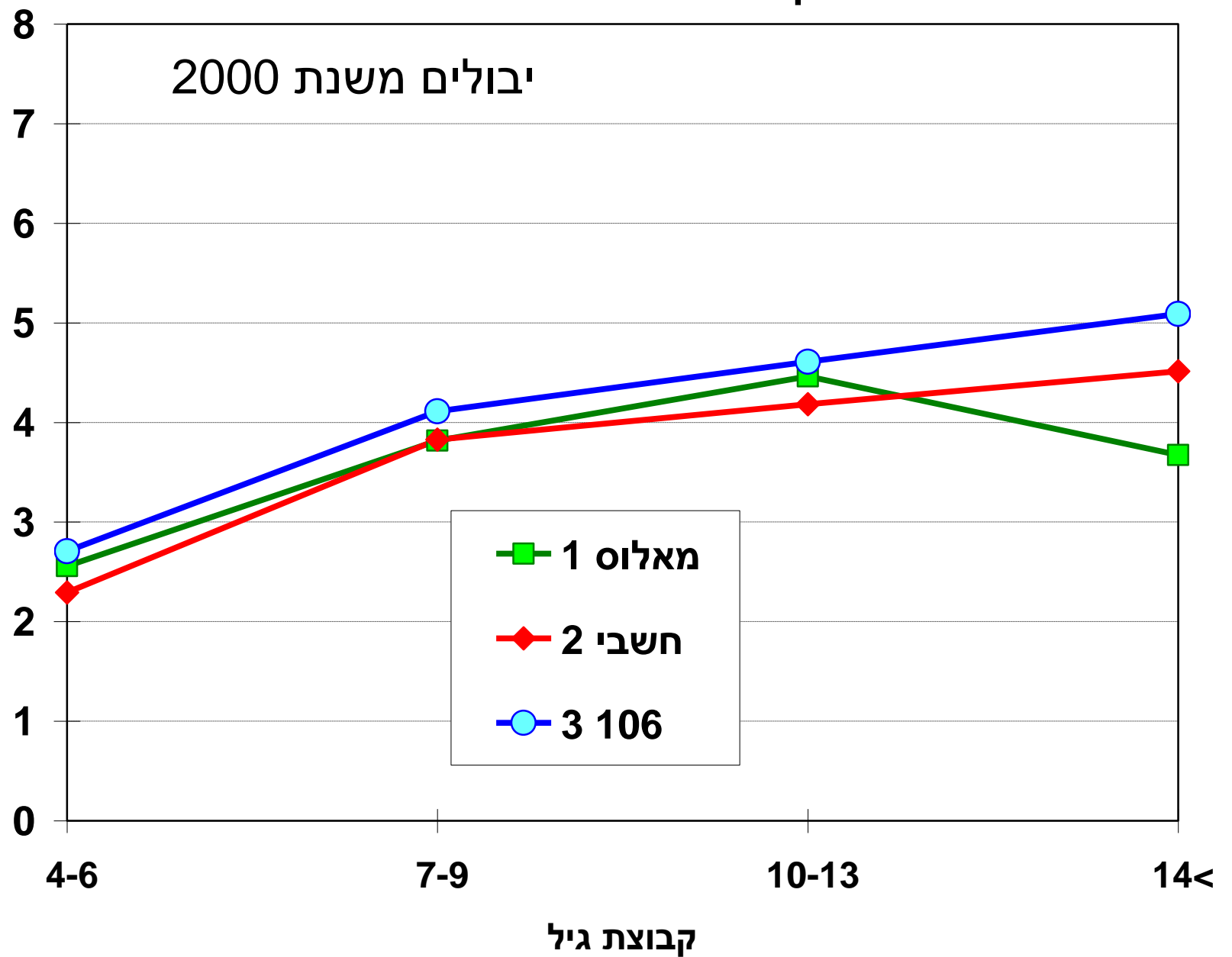

מאלוס 1

חשבי 2

3 106

קבוצת גיל

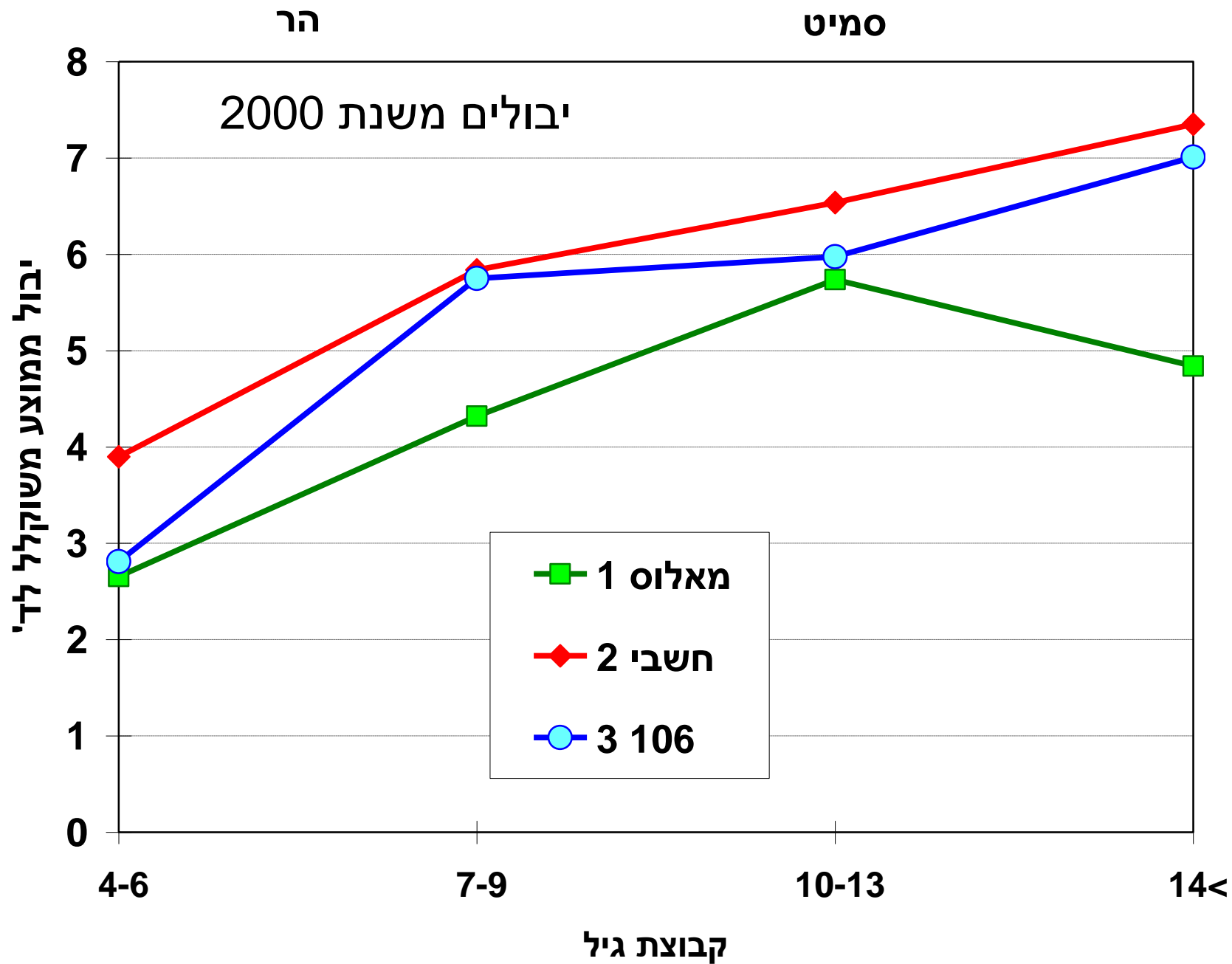

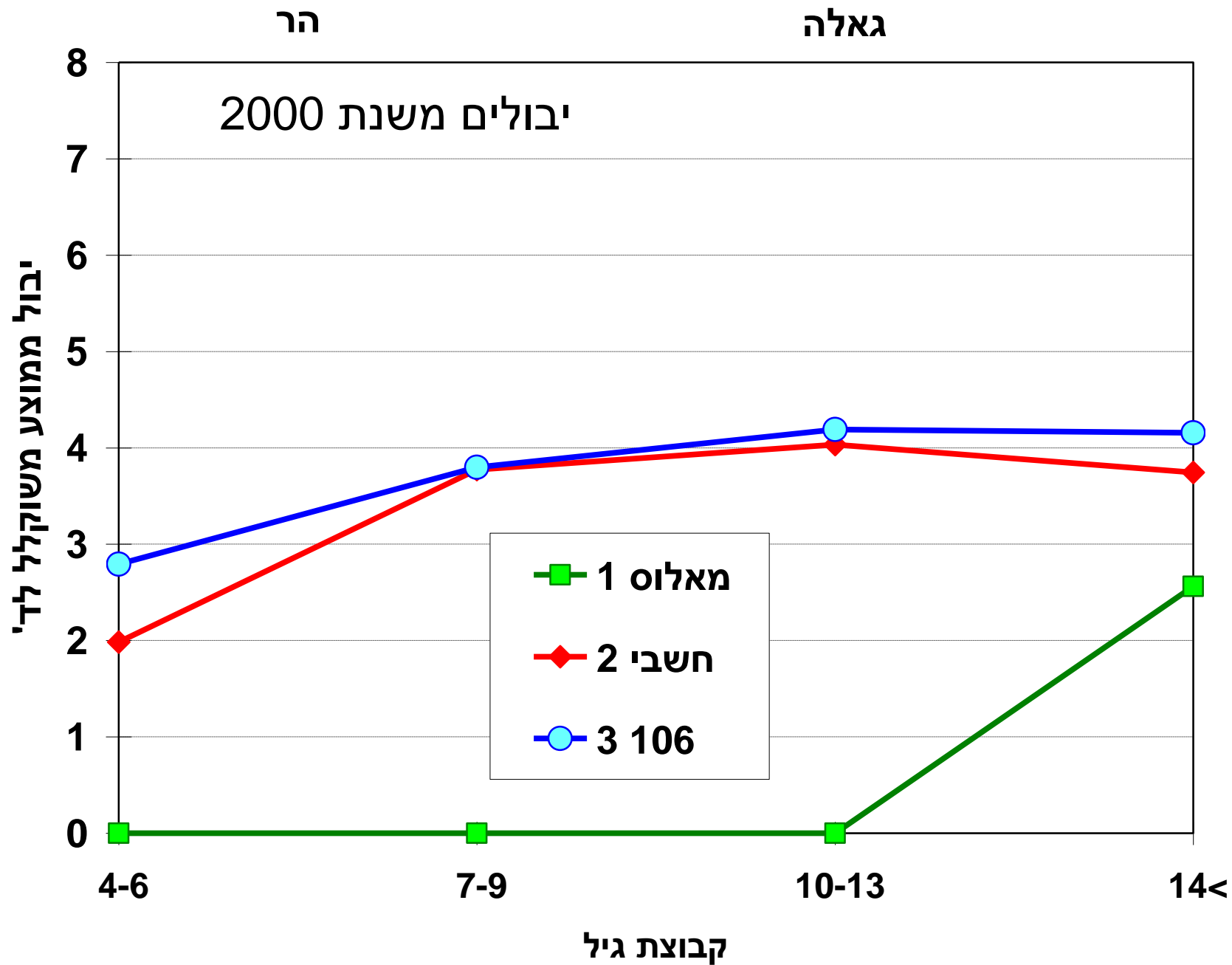

השפעת הגדול הקודם

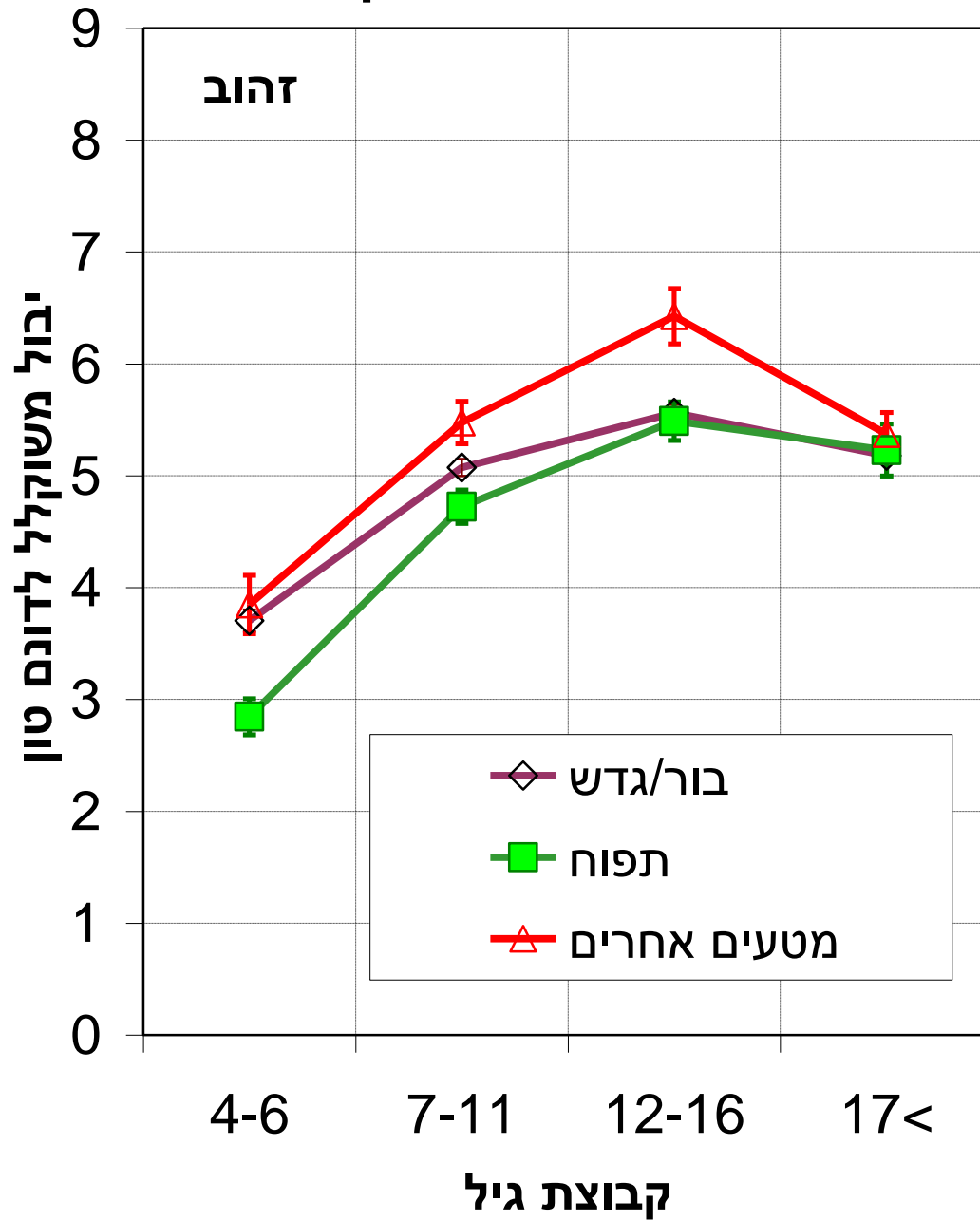

השפעת הגדול הקודם

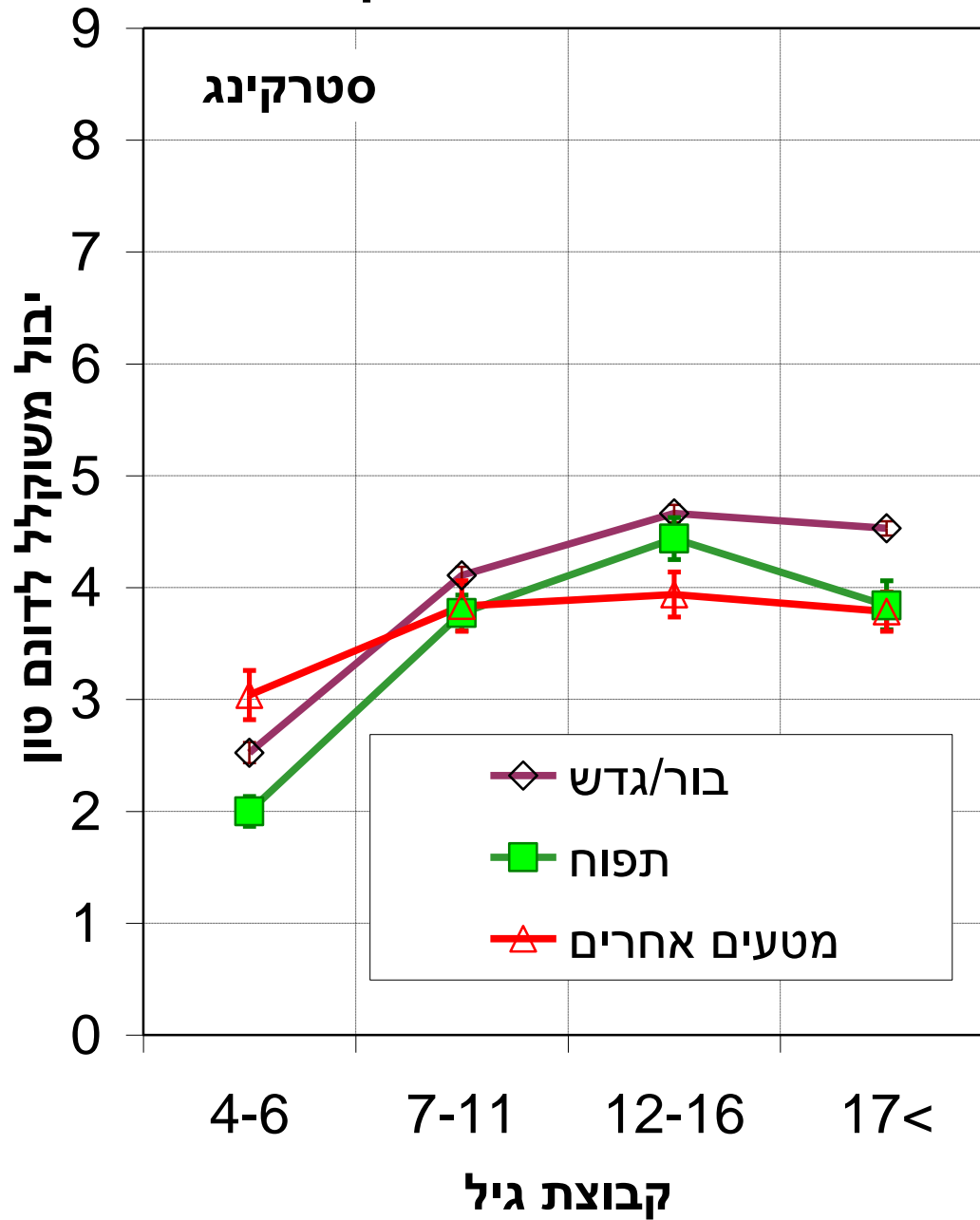

השפעת הגדול הקודם

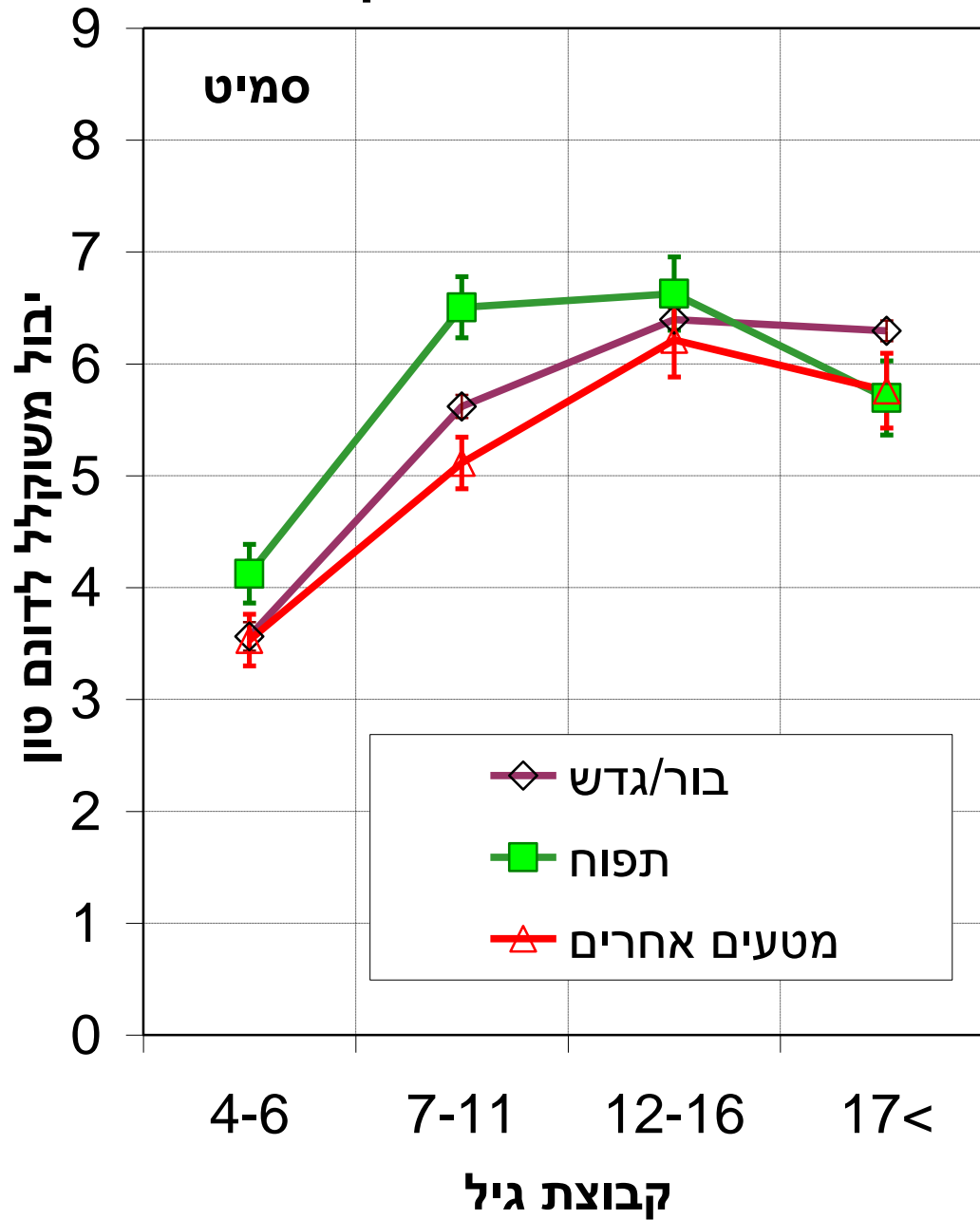

השפעת הגדול הקודם

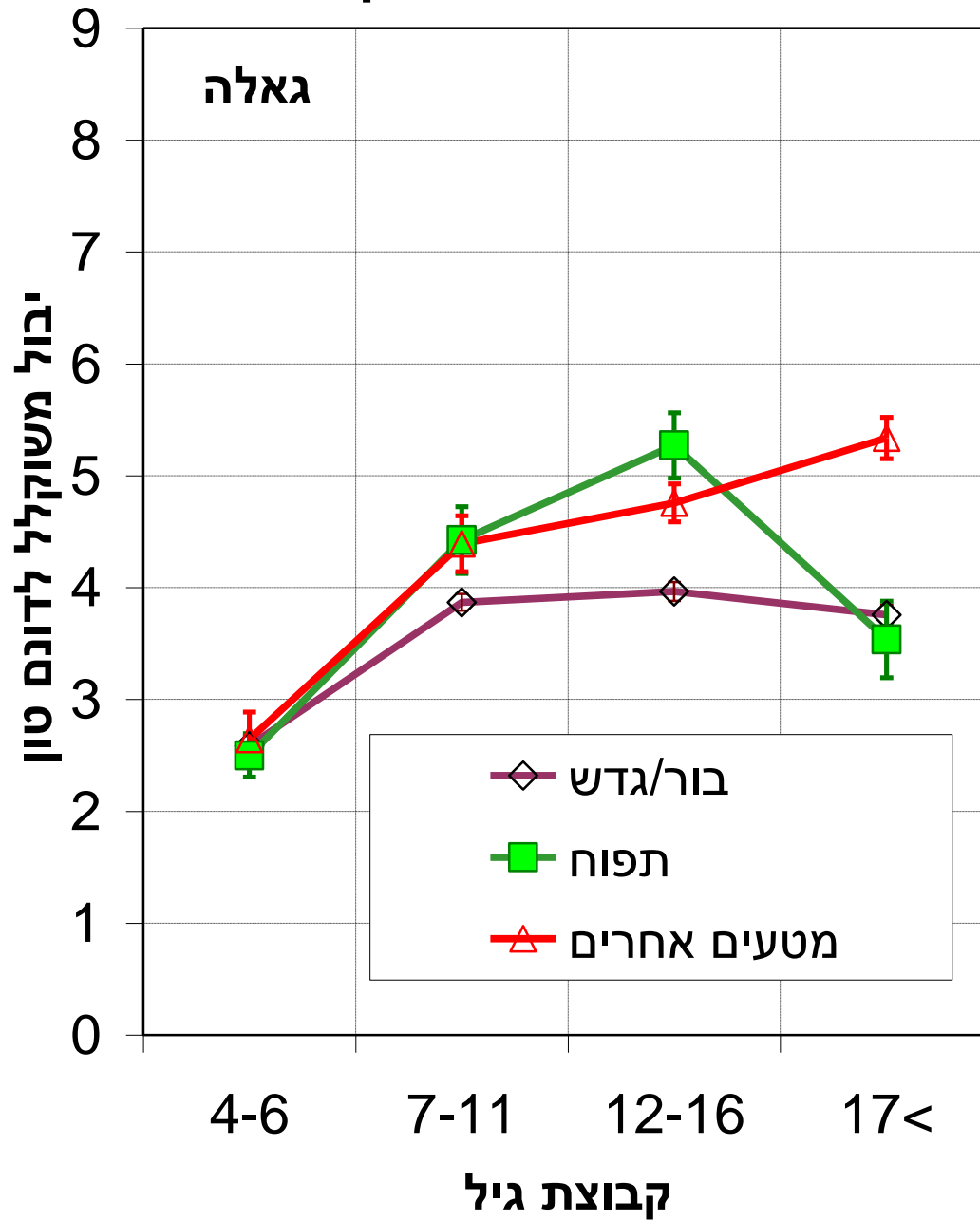

השפעת הגדול הקודם

קב' גיל	בור/גדש	תפוח	מטעים אחרים
1 - (4-6)	49	66	29
2 - (7-11)	60	46	10
3 - (12-16)	43	13	4
4 - (17<)	21	3	7

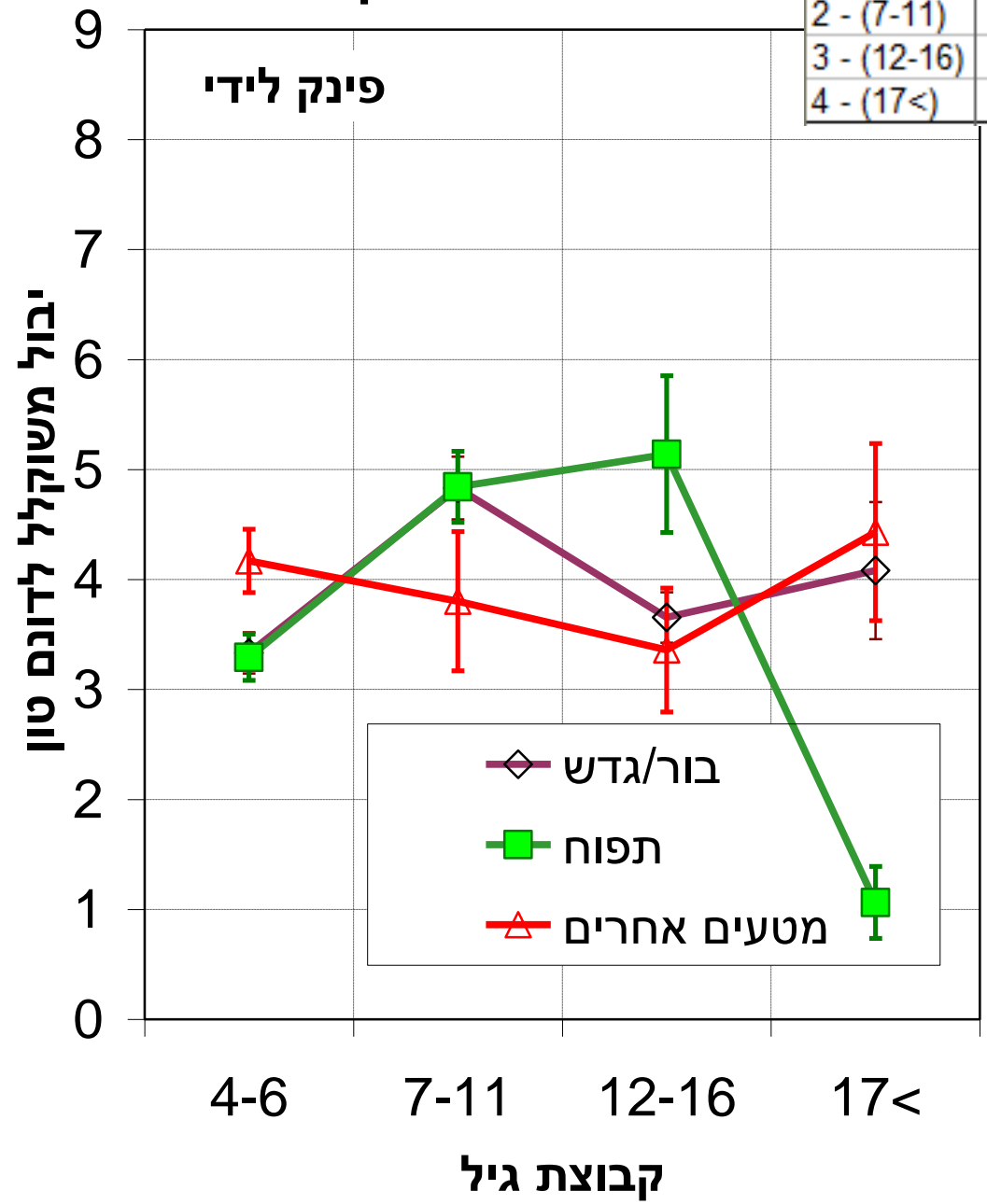

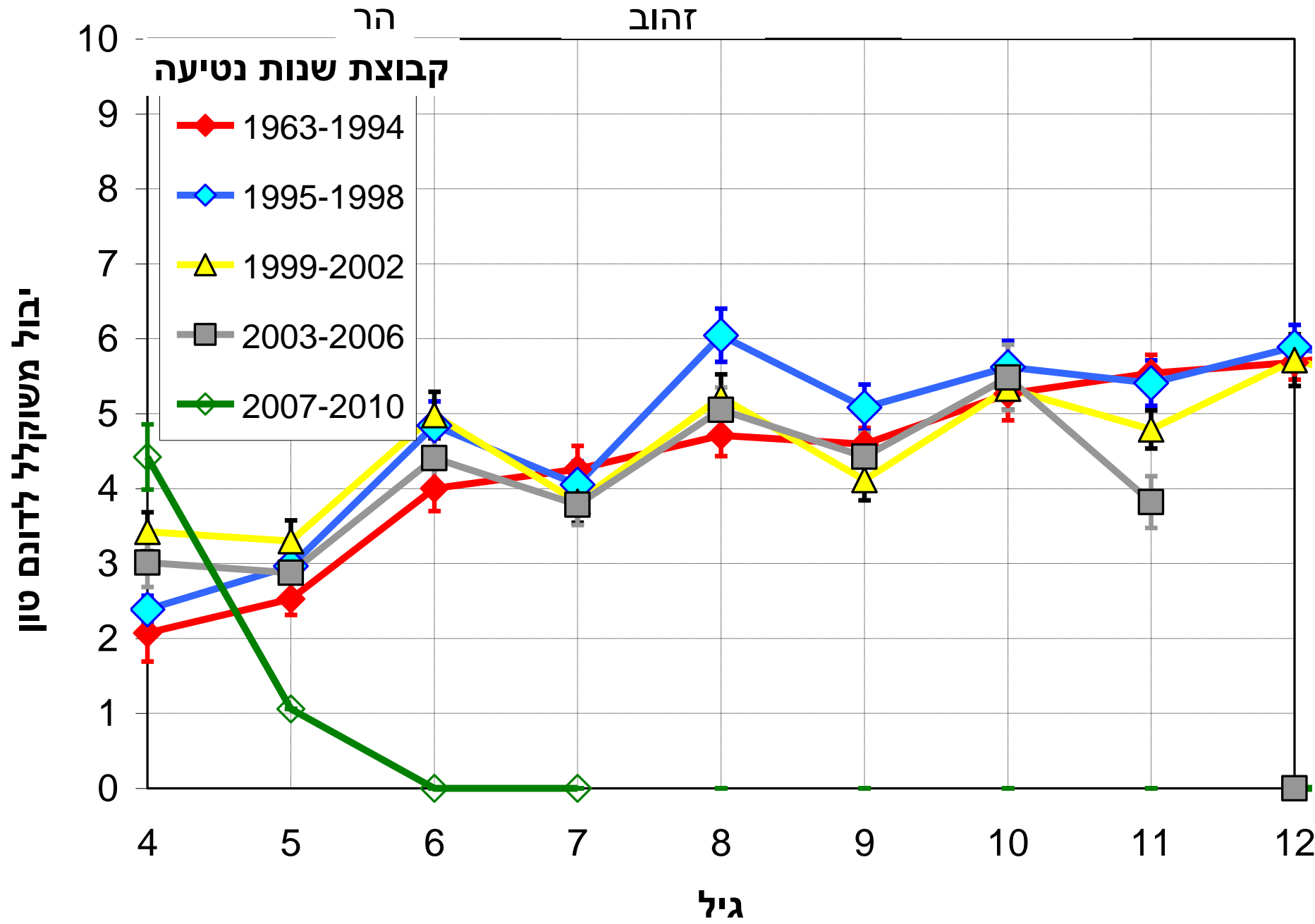

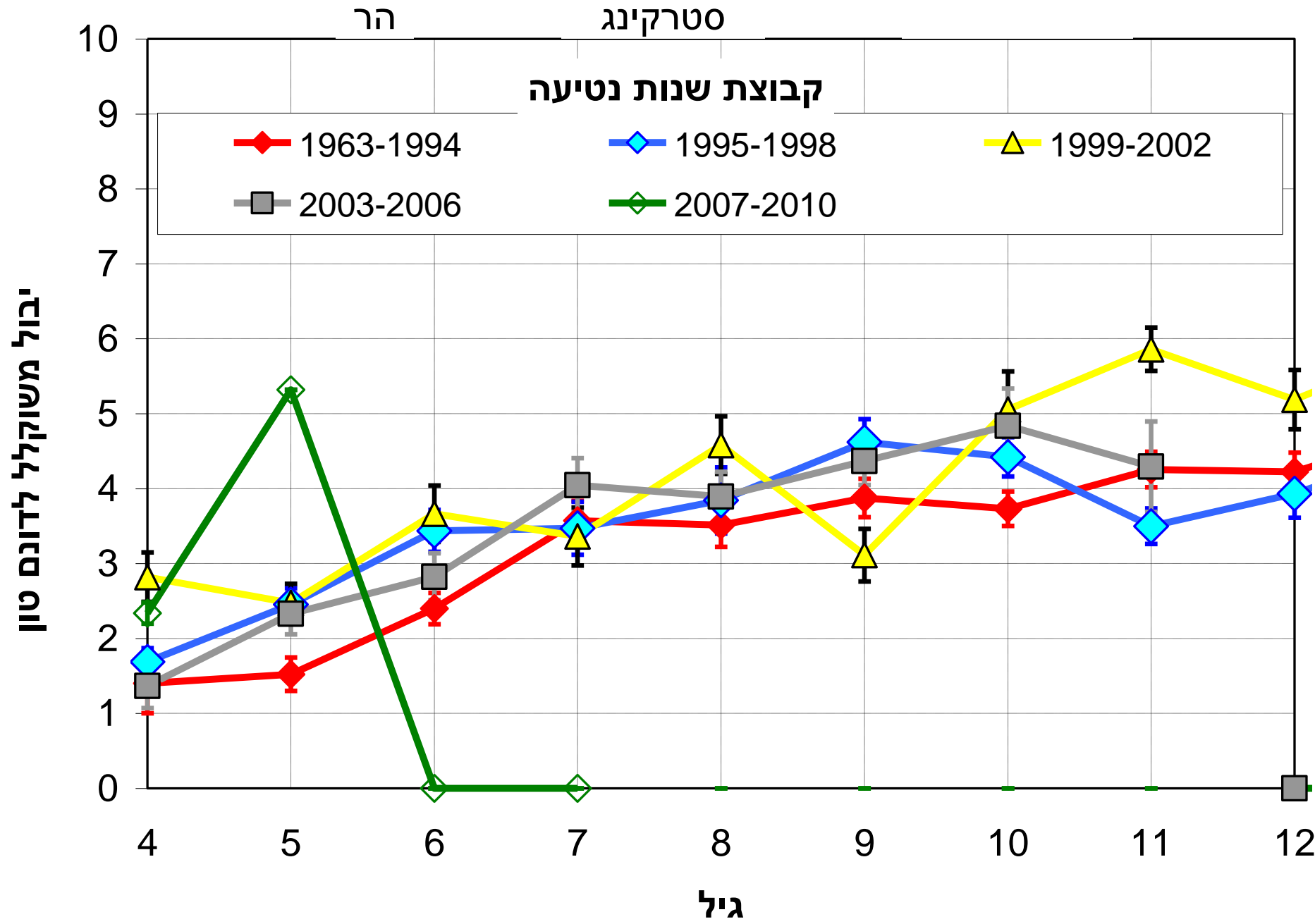

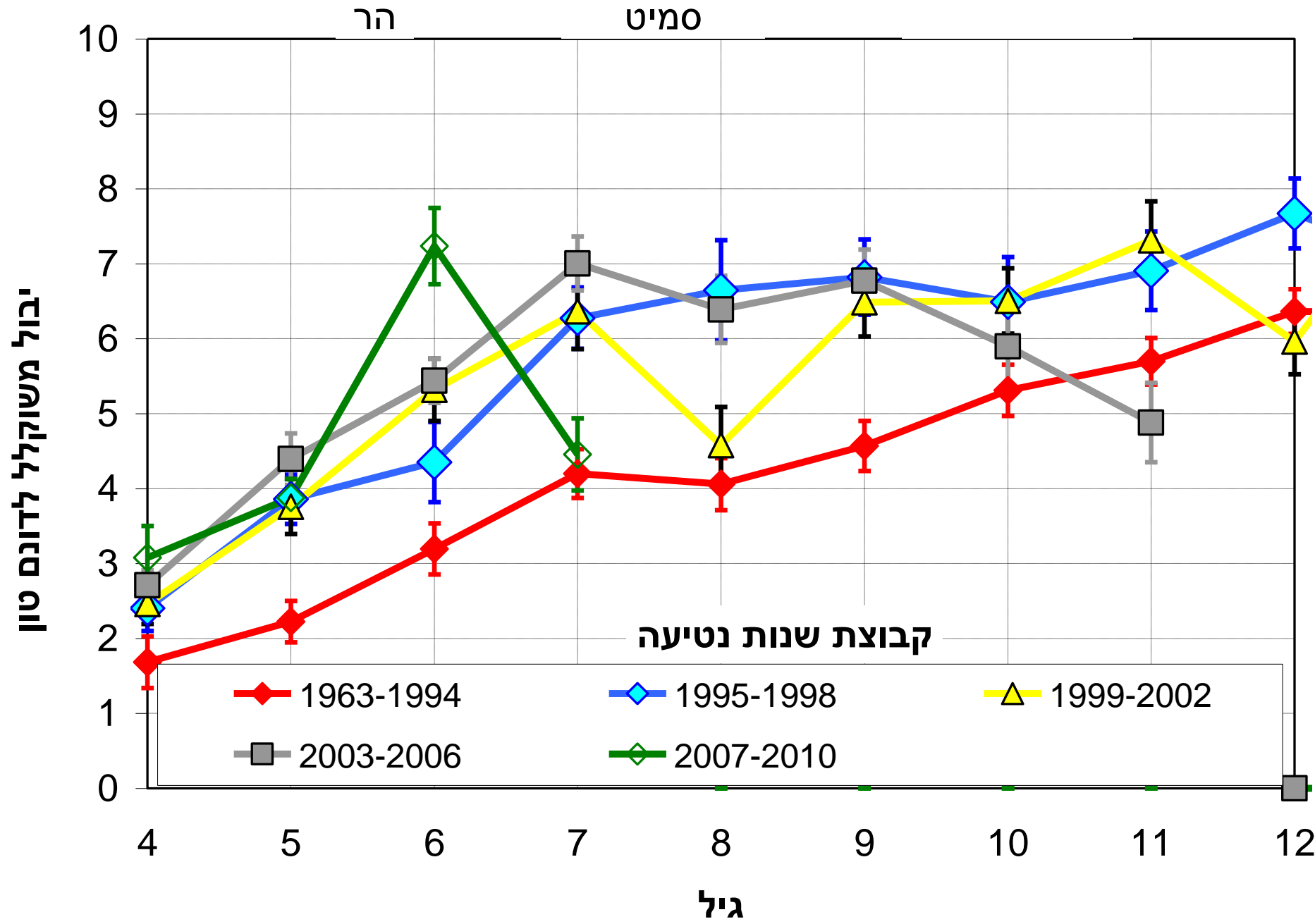

יבול משוקלל לדונם טון

הר

גאלה

קבוצת שנות נטיעה

- 1963-1994
- 1995-1998
- 1999-2002
- 2003-2006
- 2007-2010

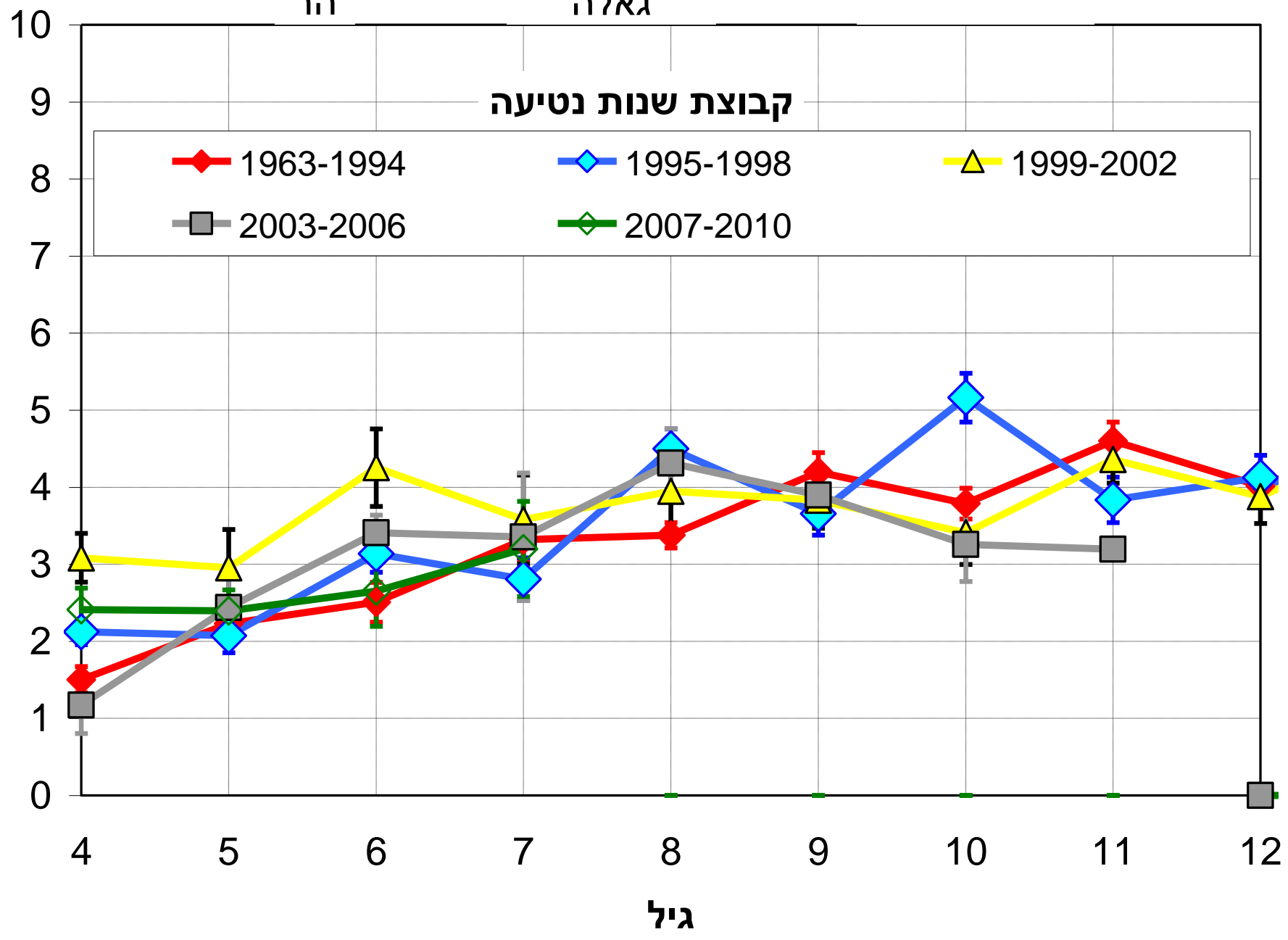

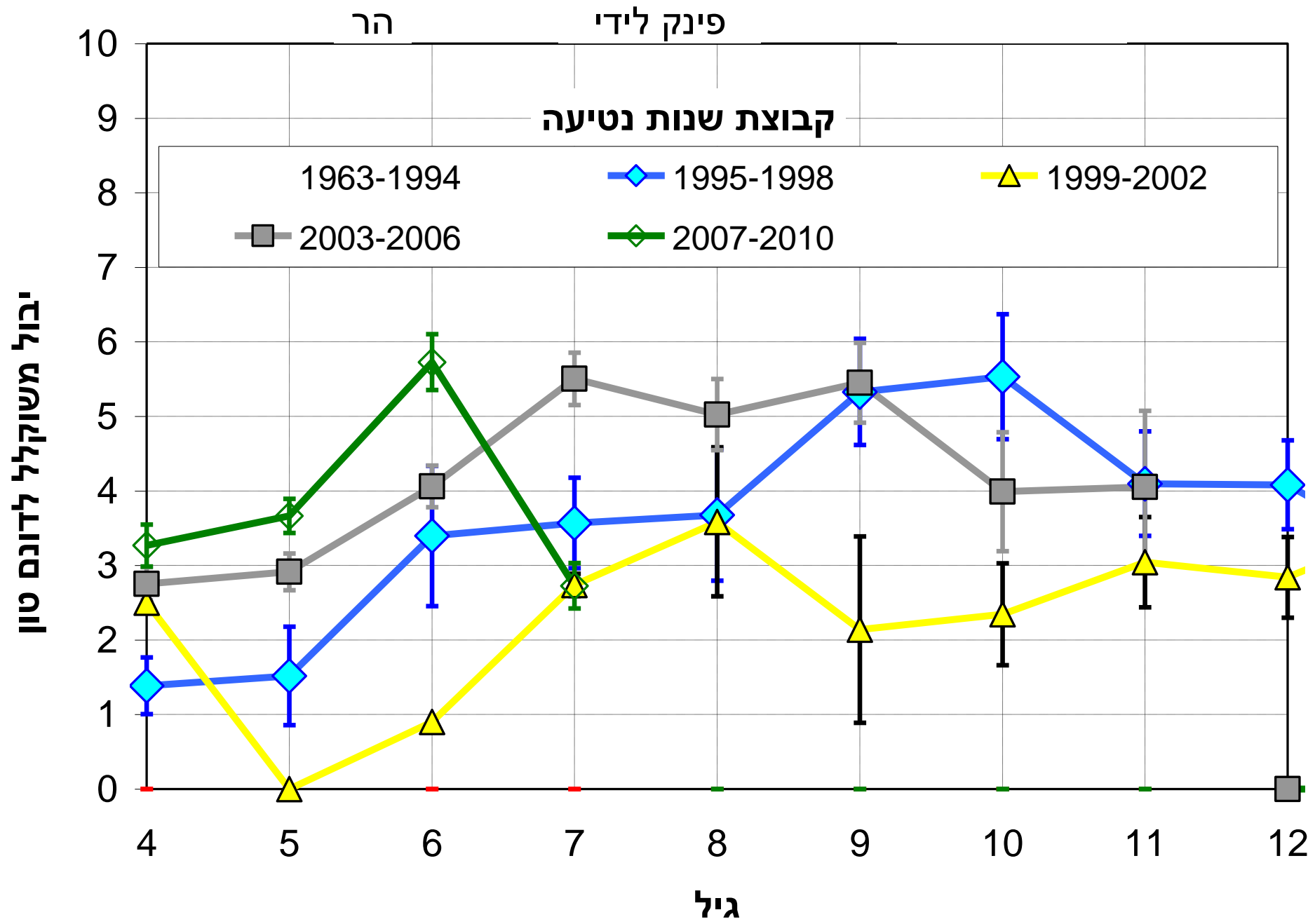

יבול משוקלל לדונם טון

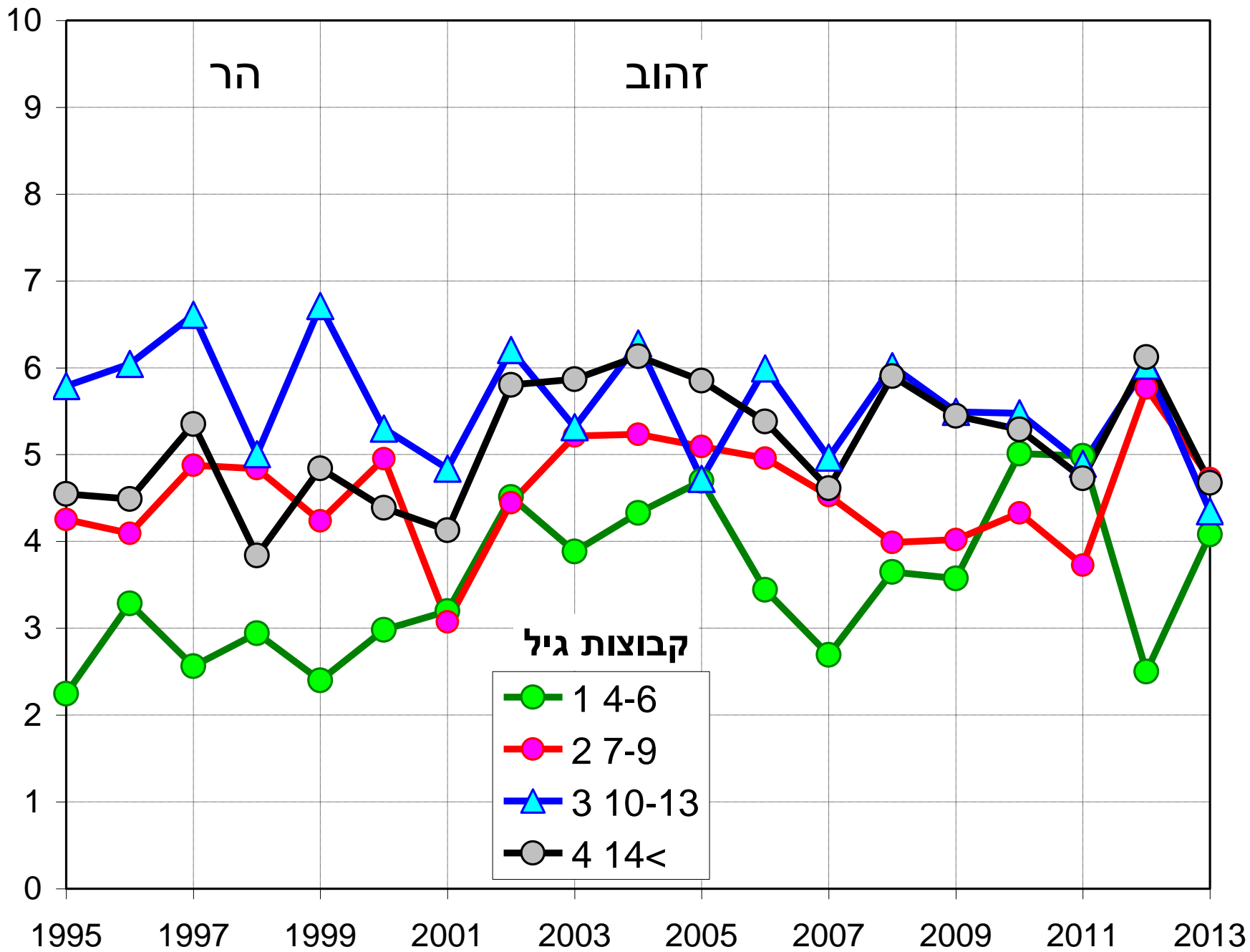

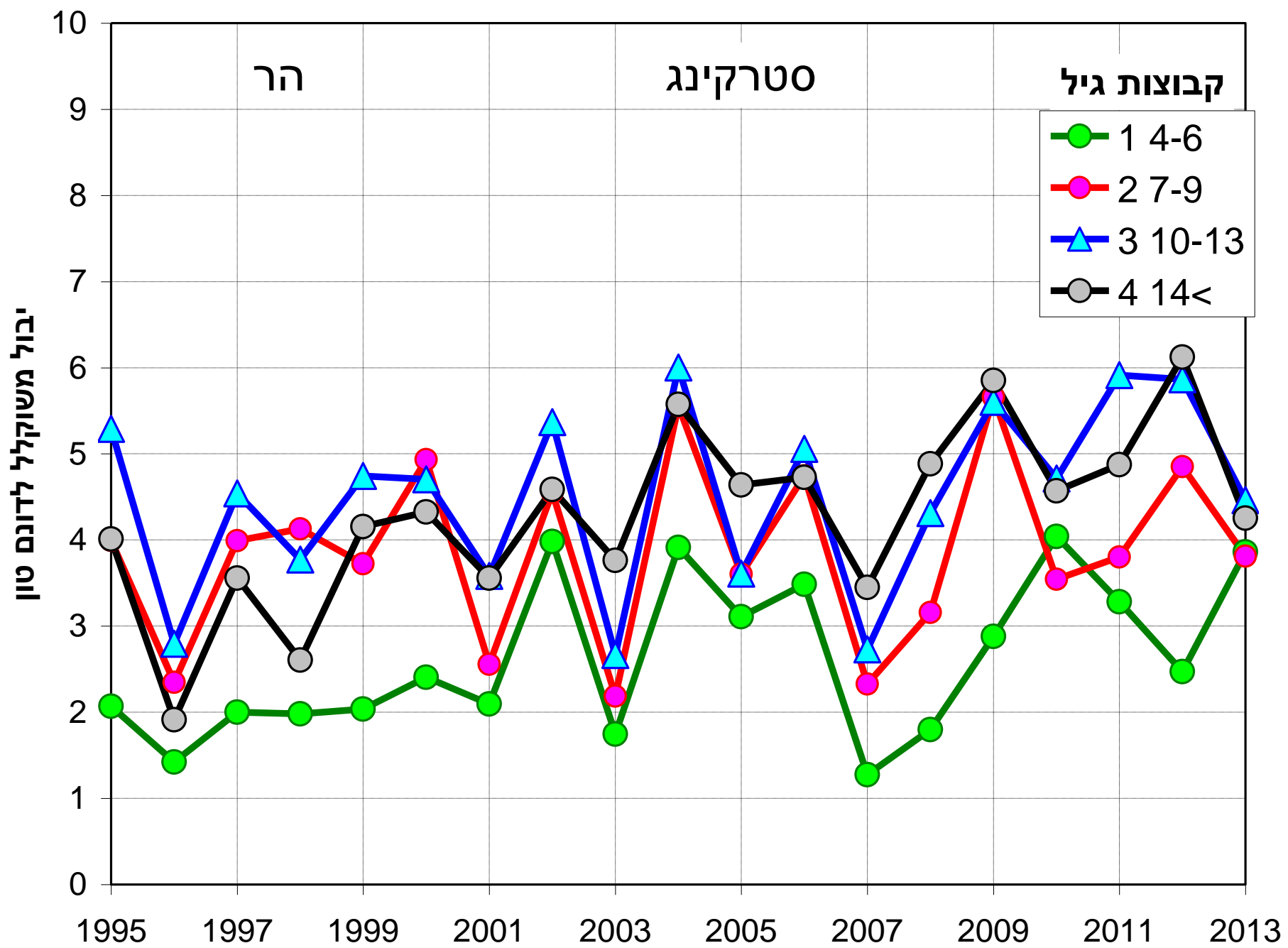

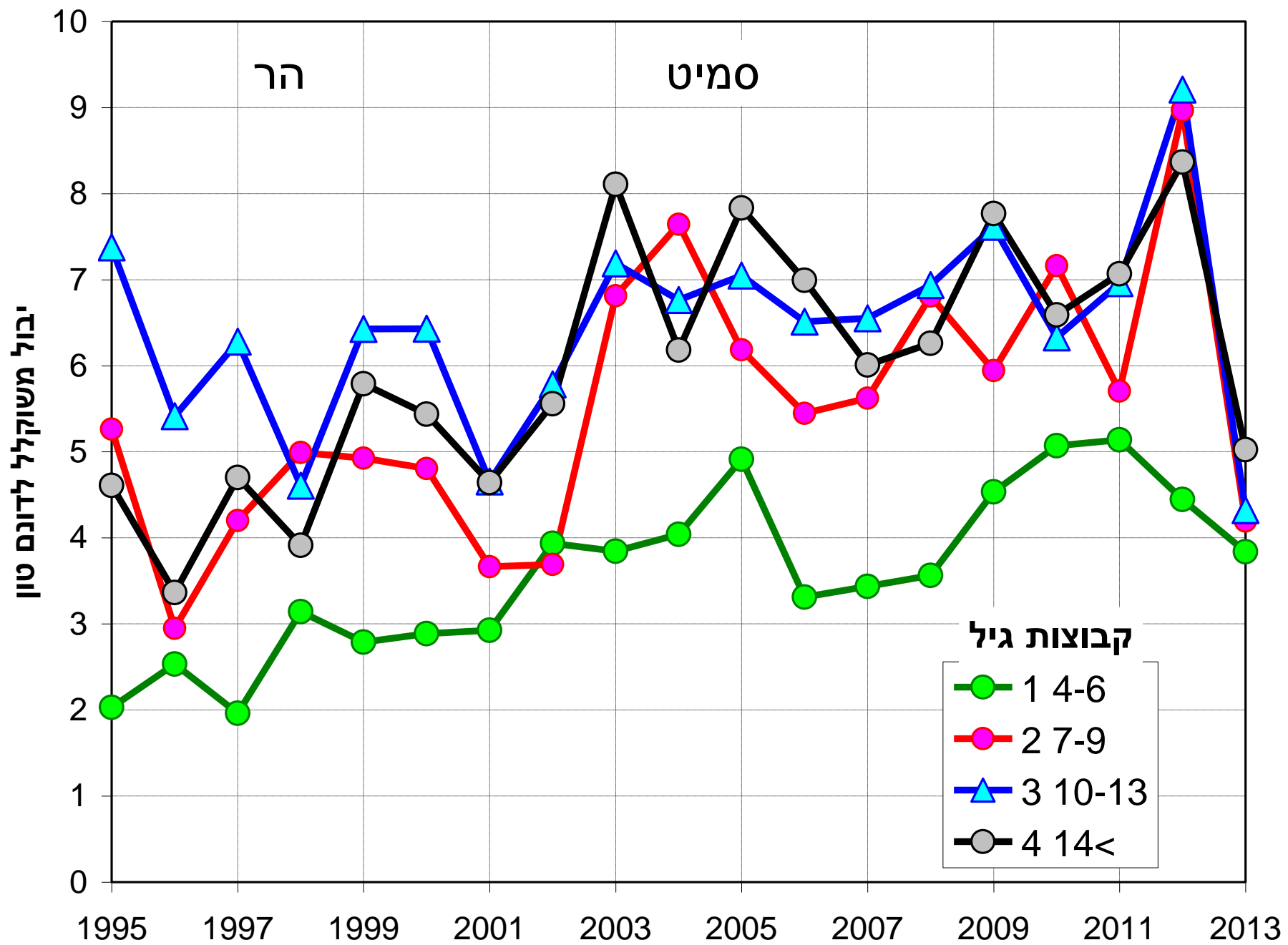

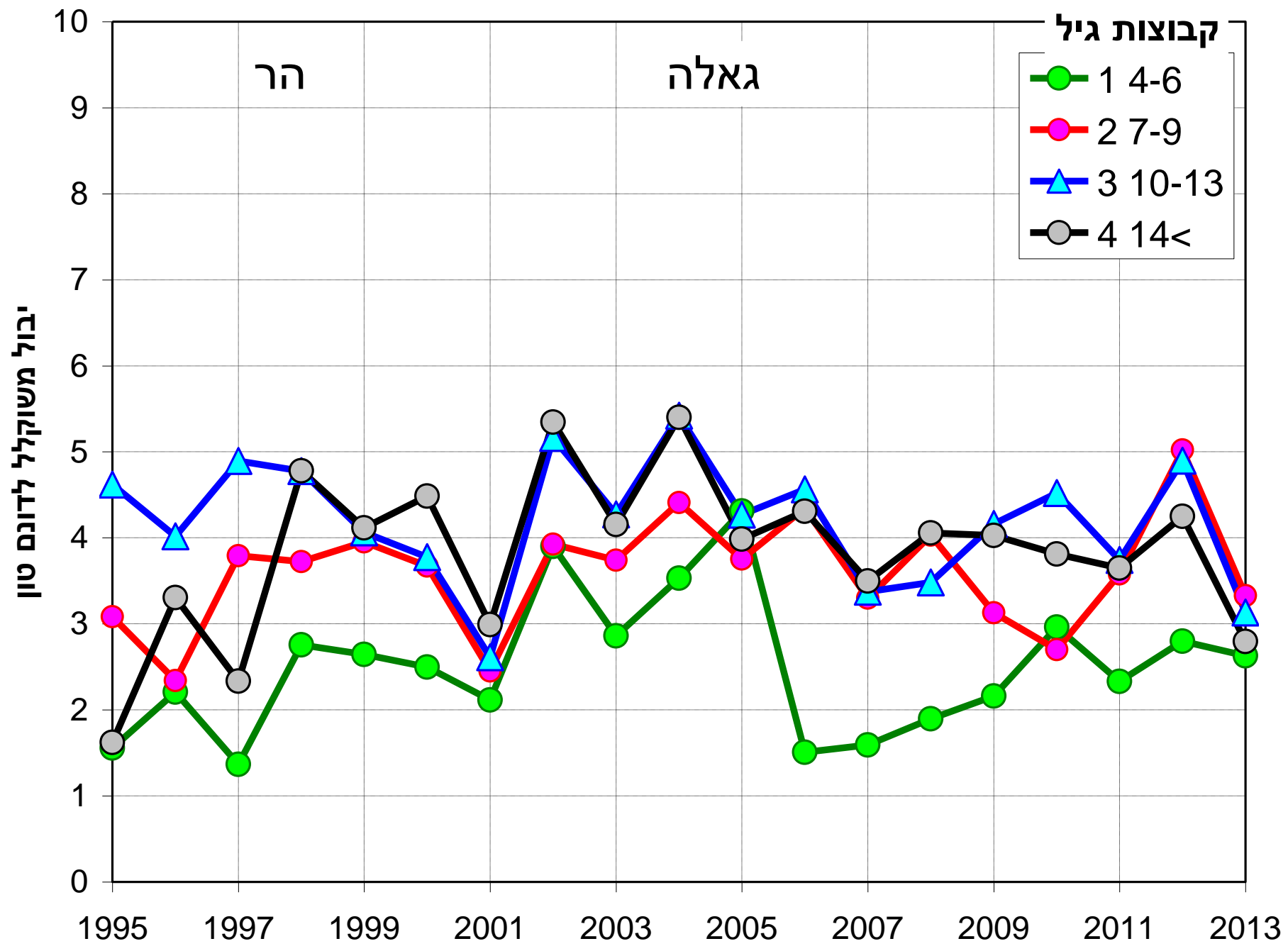

סקר יבולי תפוח גליל גולן

יבולים משנת 2000

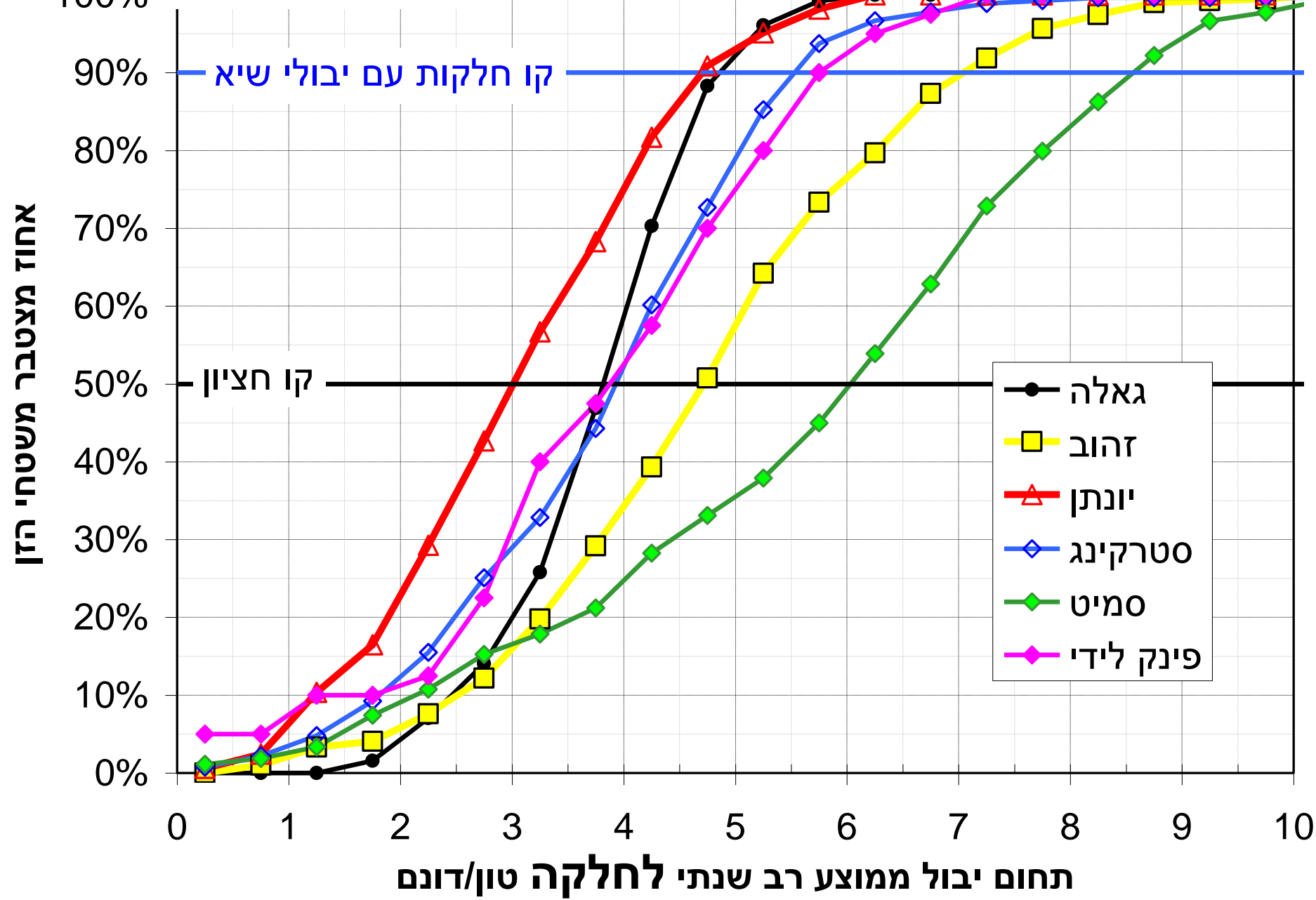

אחוז שטח הזן מהשטחים שנסקרו

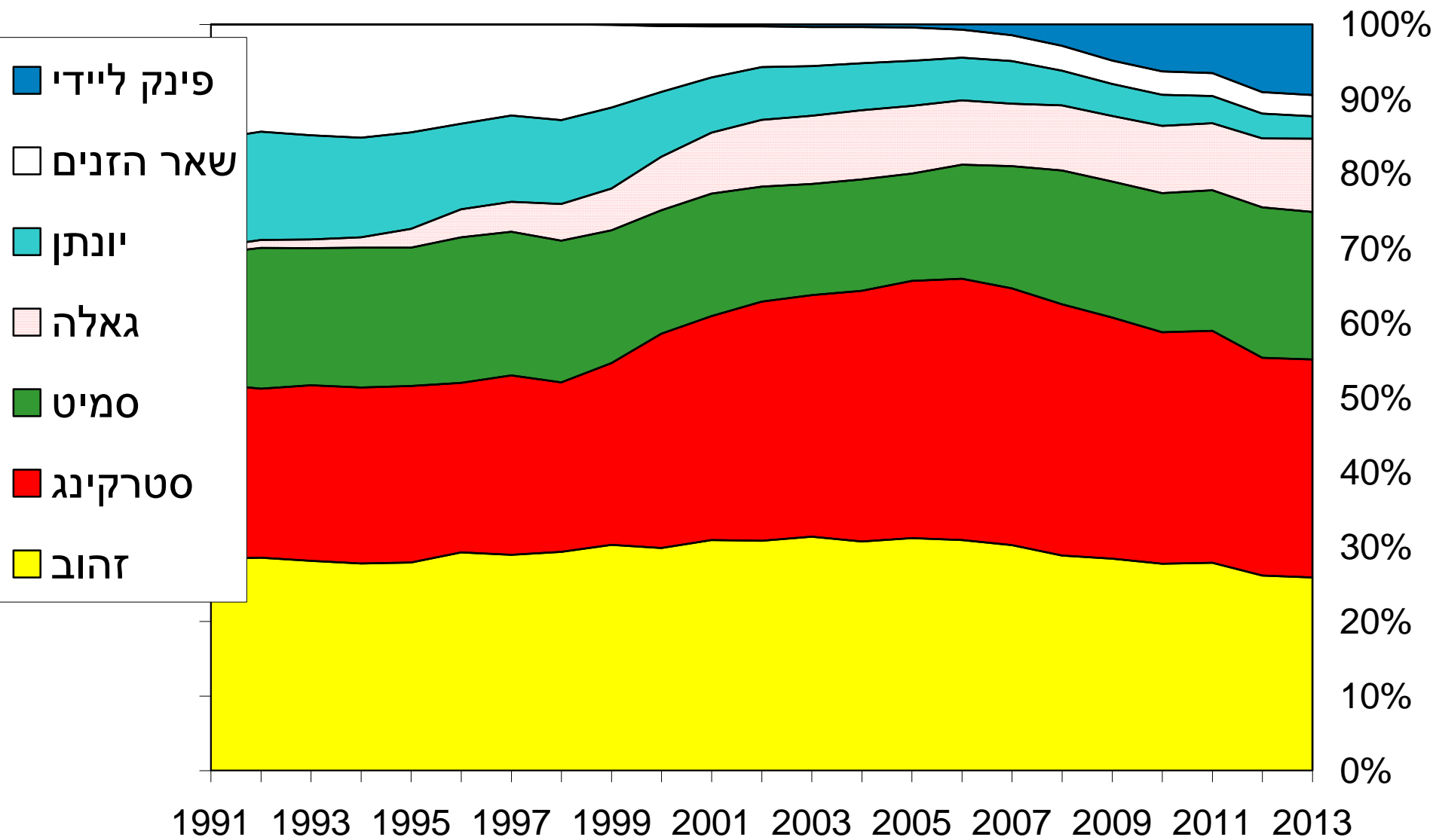

דונמים לזן בשנה באזורי סקר היבול

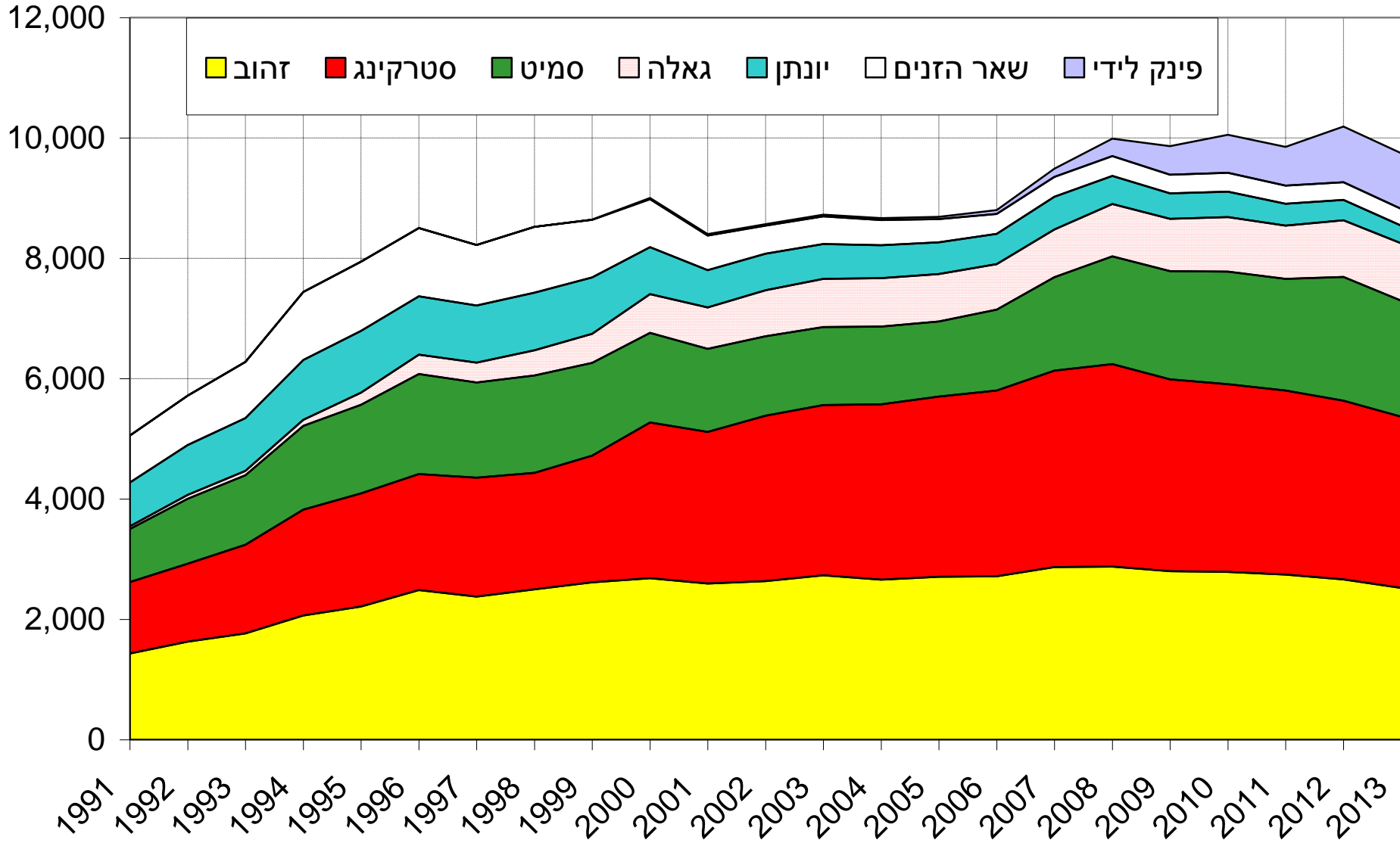

אחוז משטח הזן בסקר

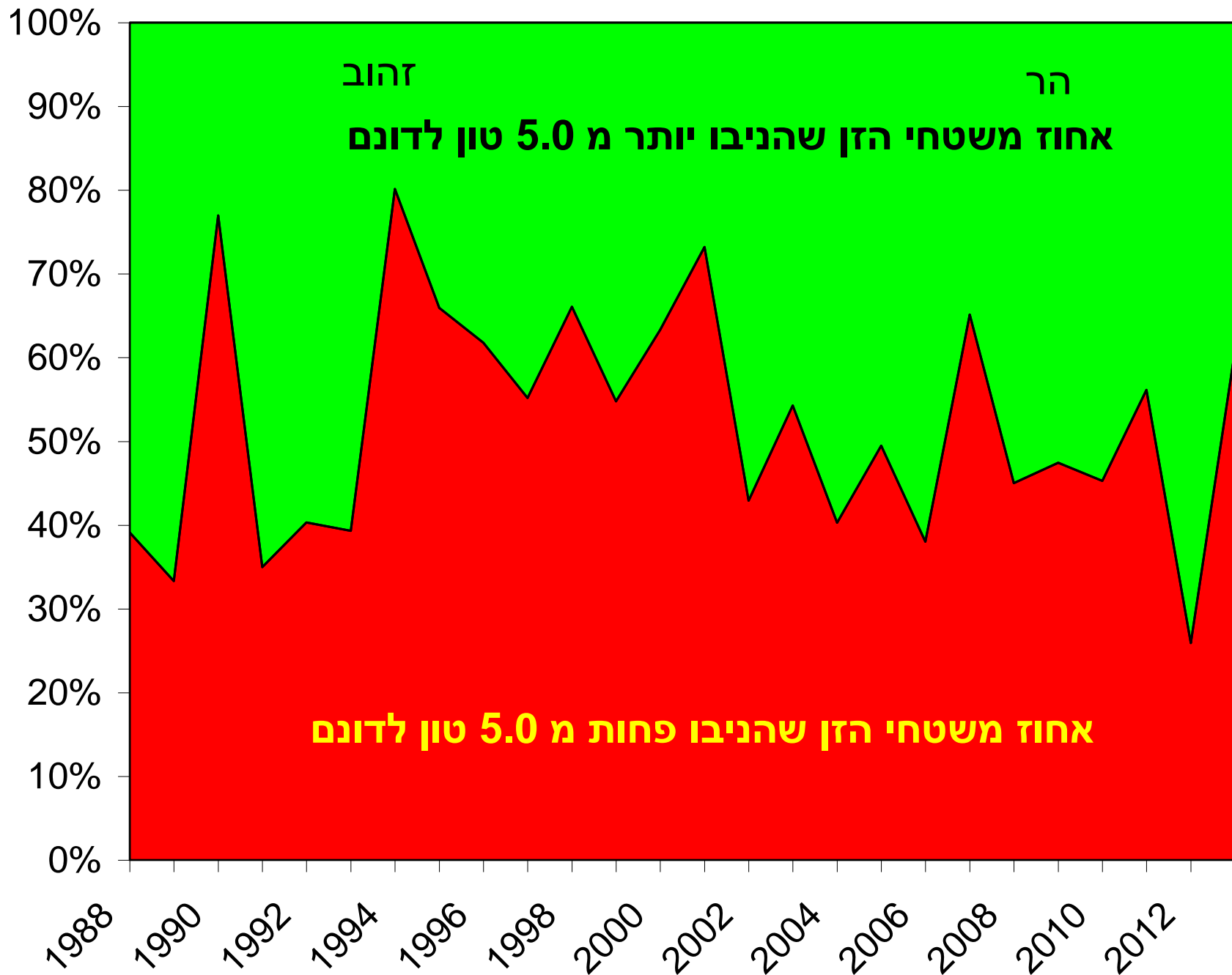

אחוז משטח הזן בסקר

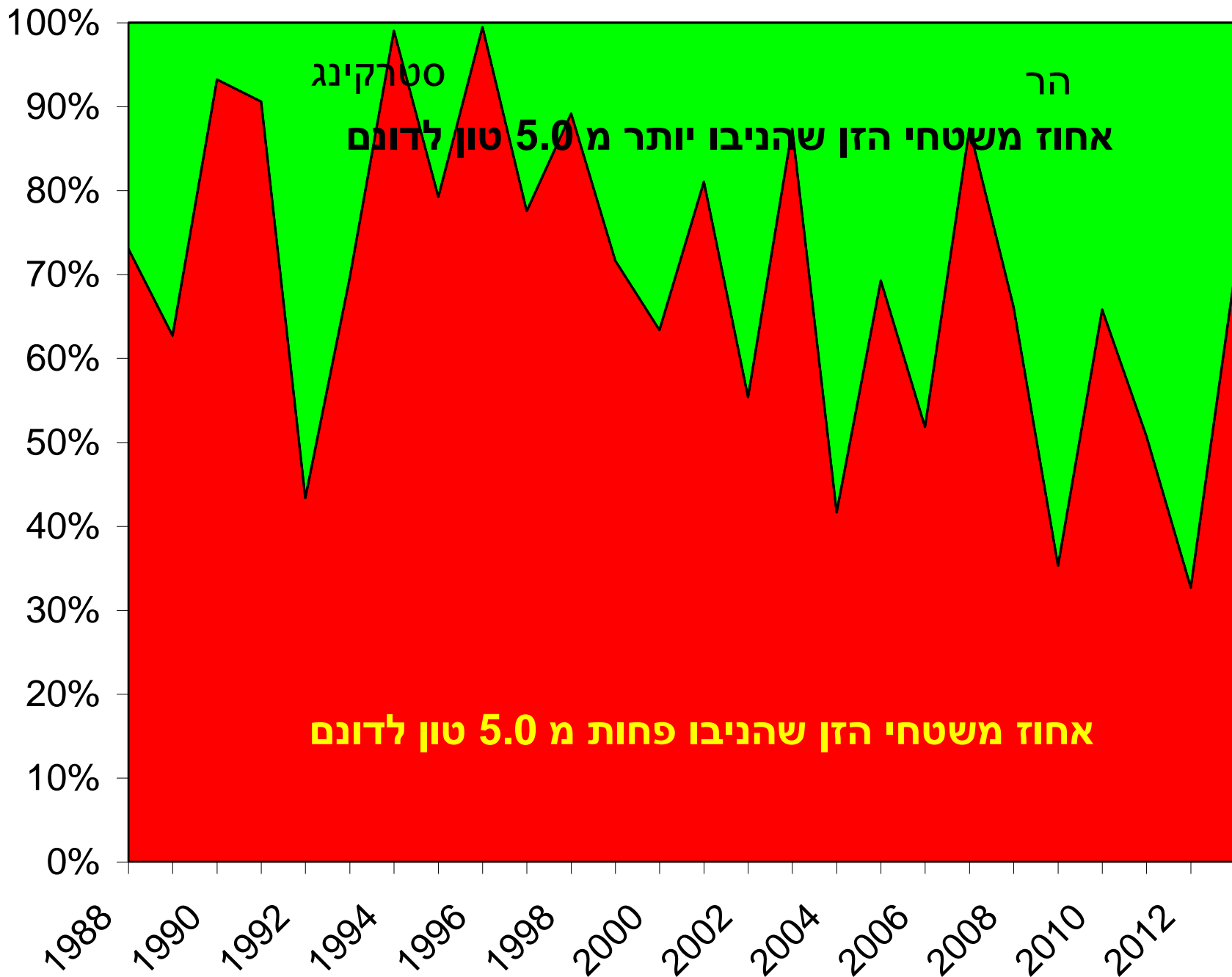

אחוז משטח הזן בסקר

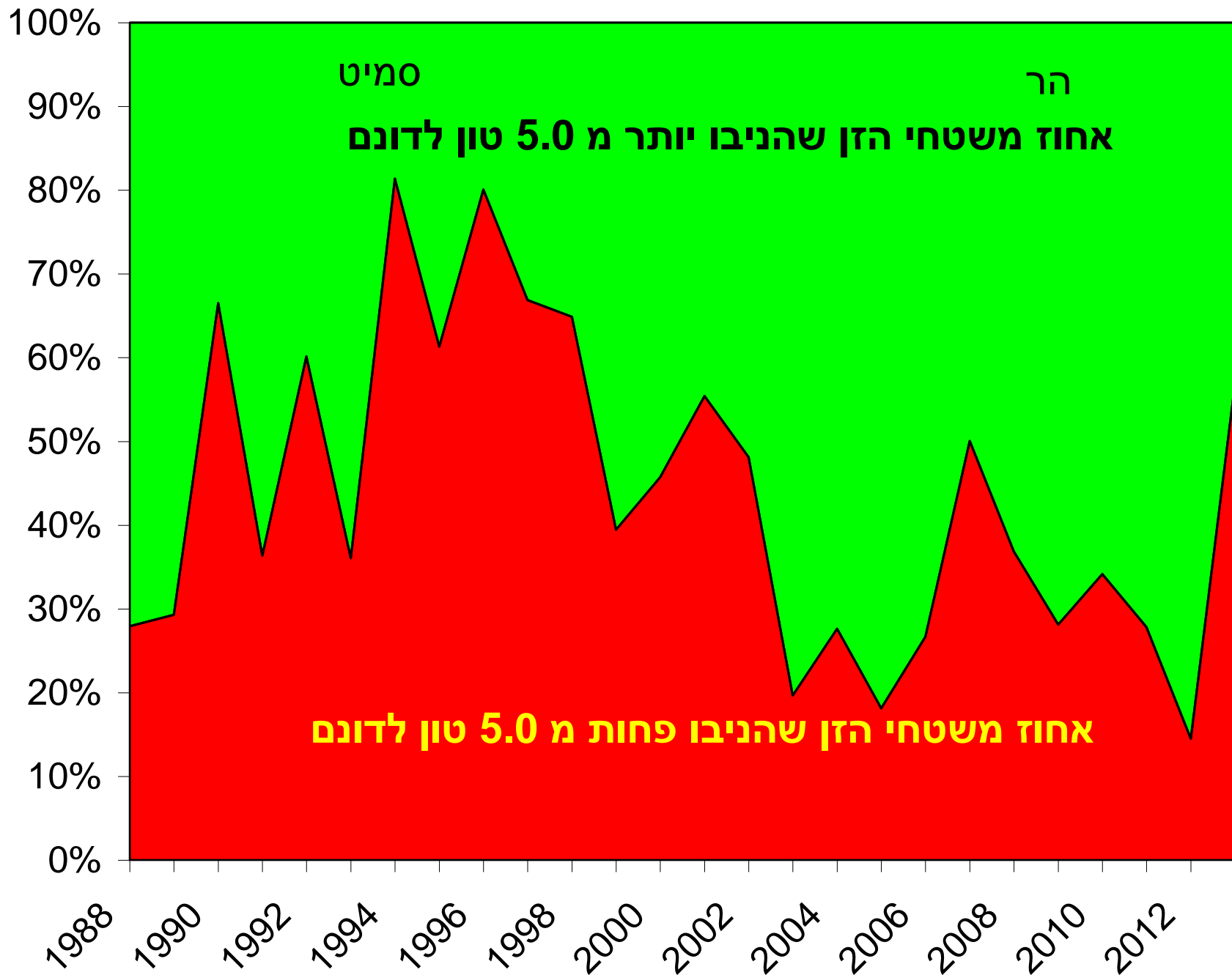

אחוז משטח הזן בסקר

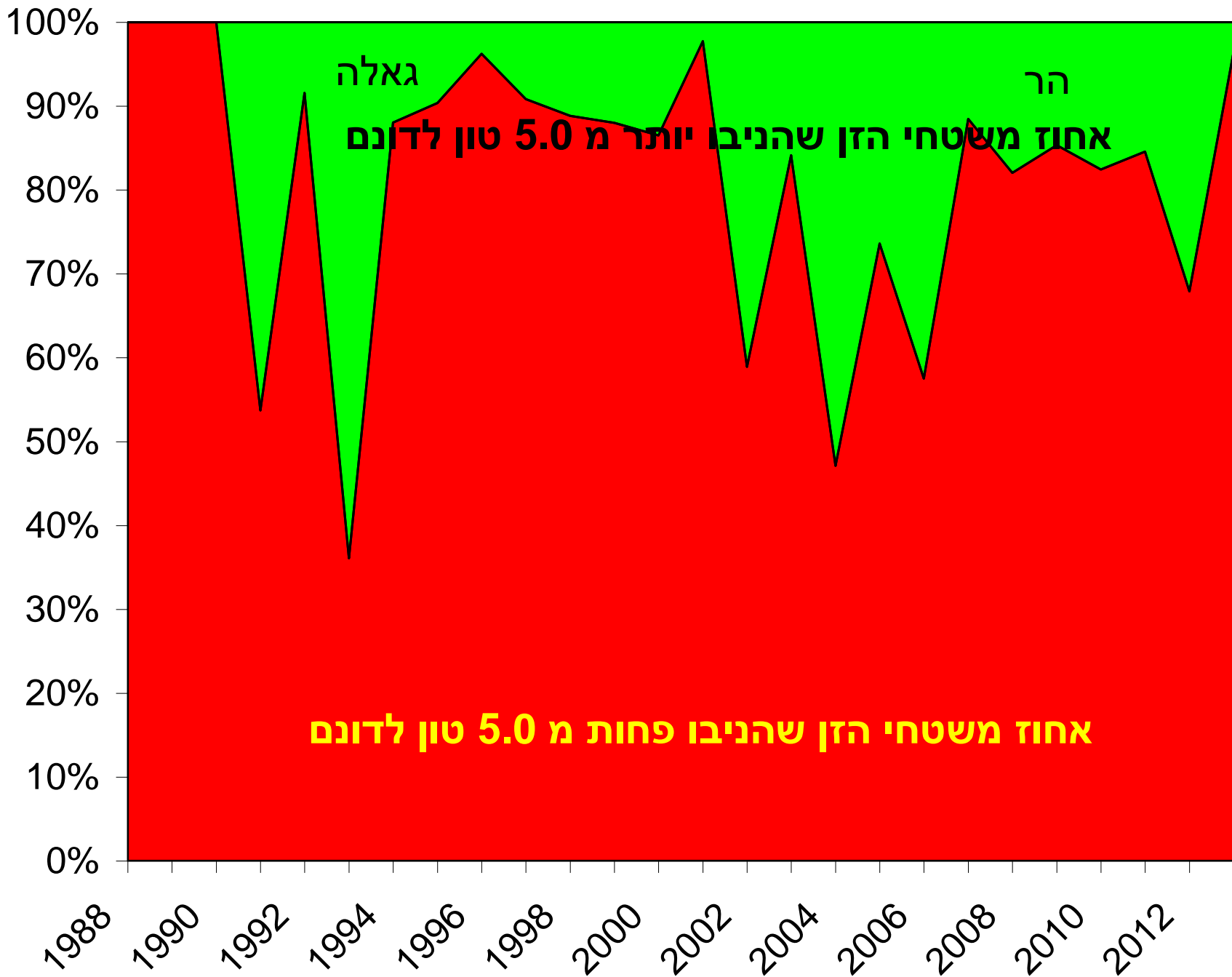

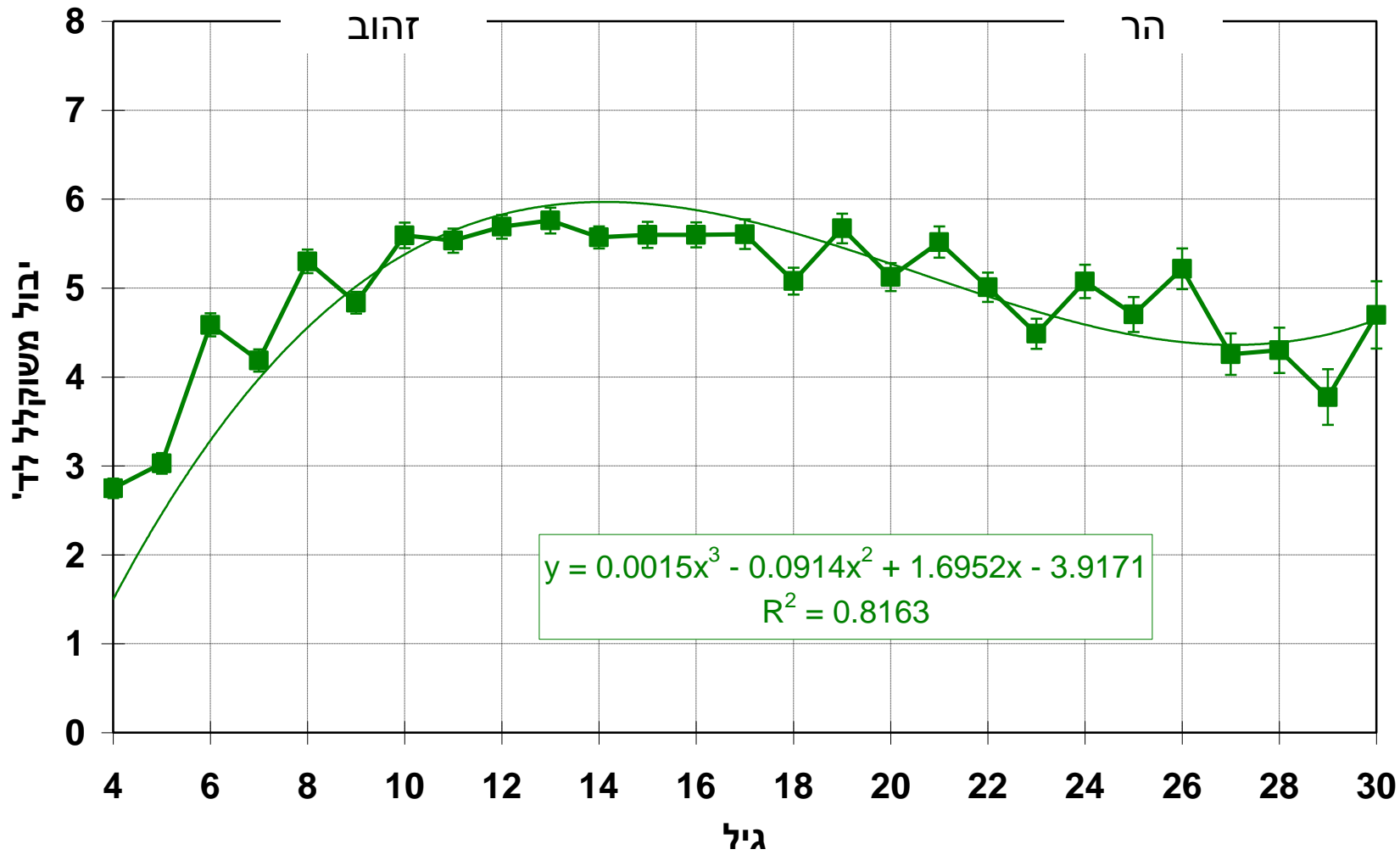

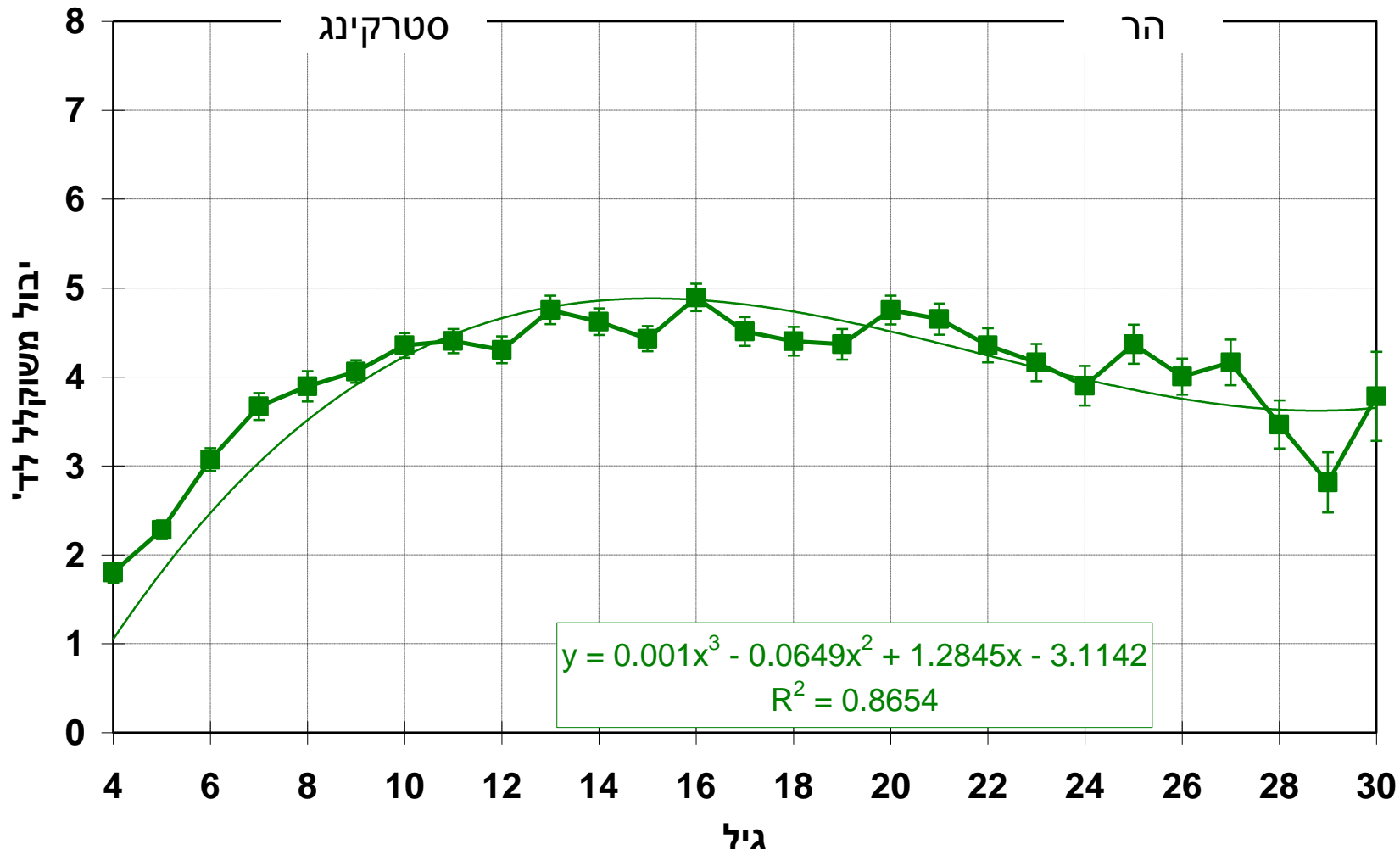

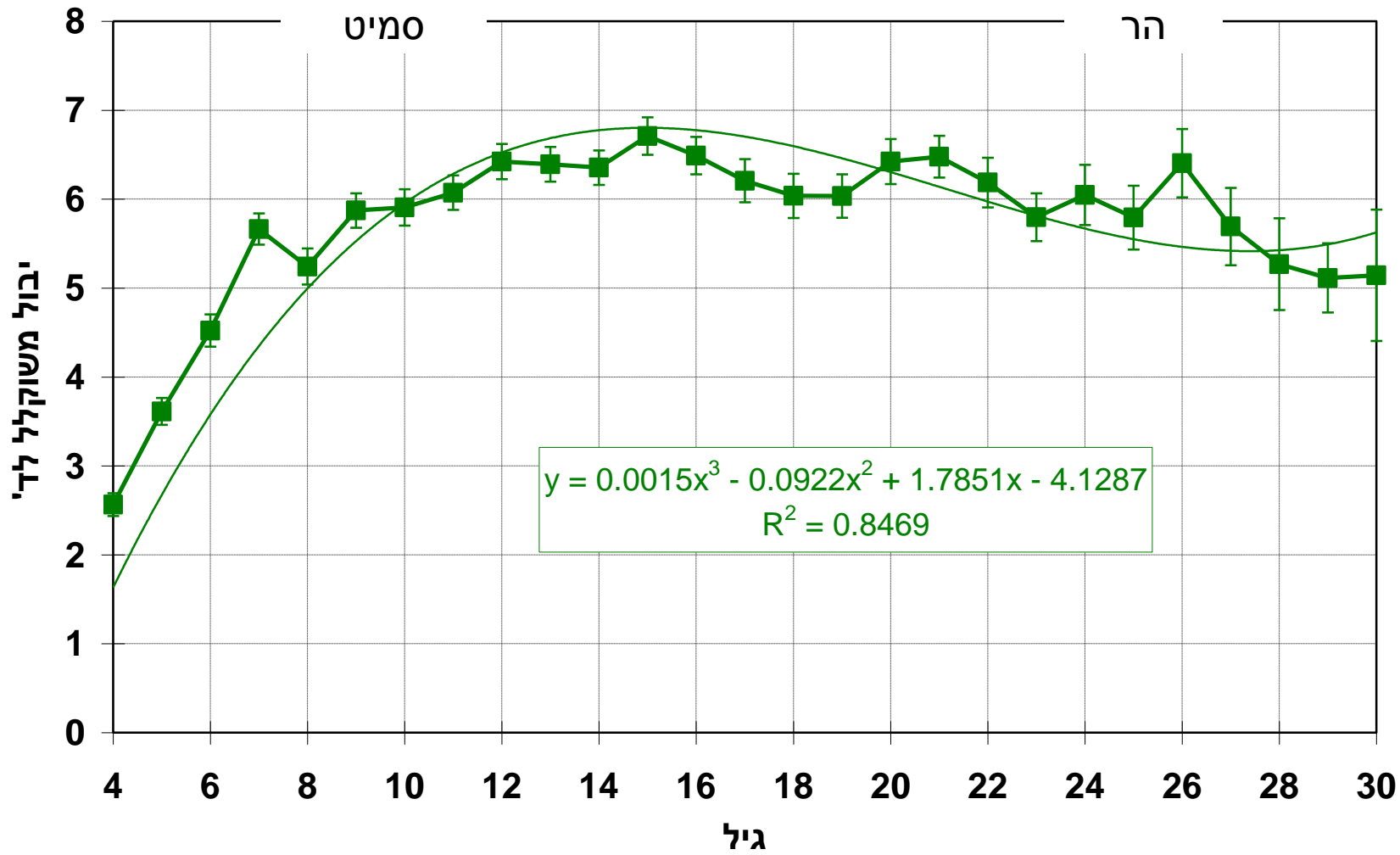

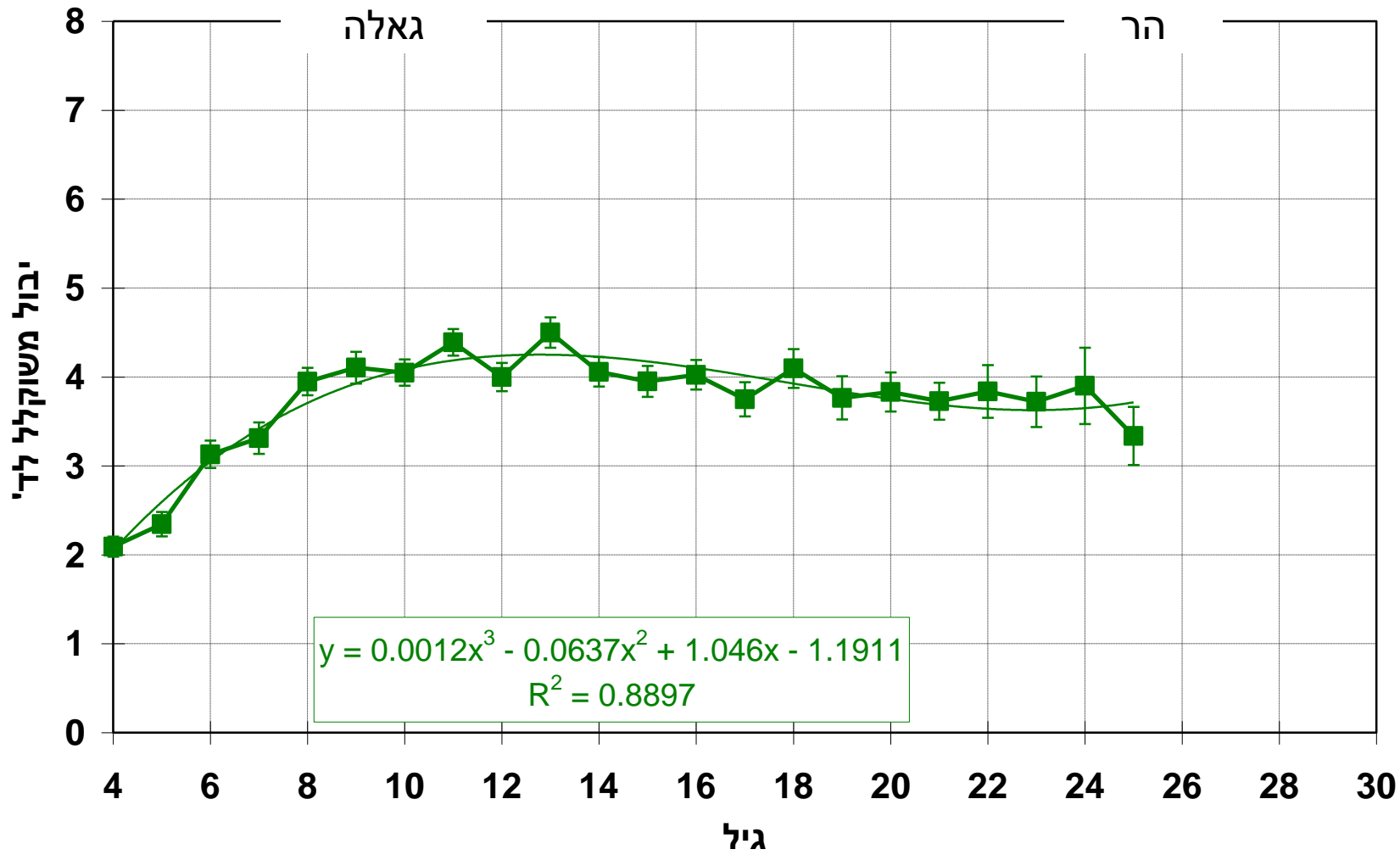

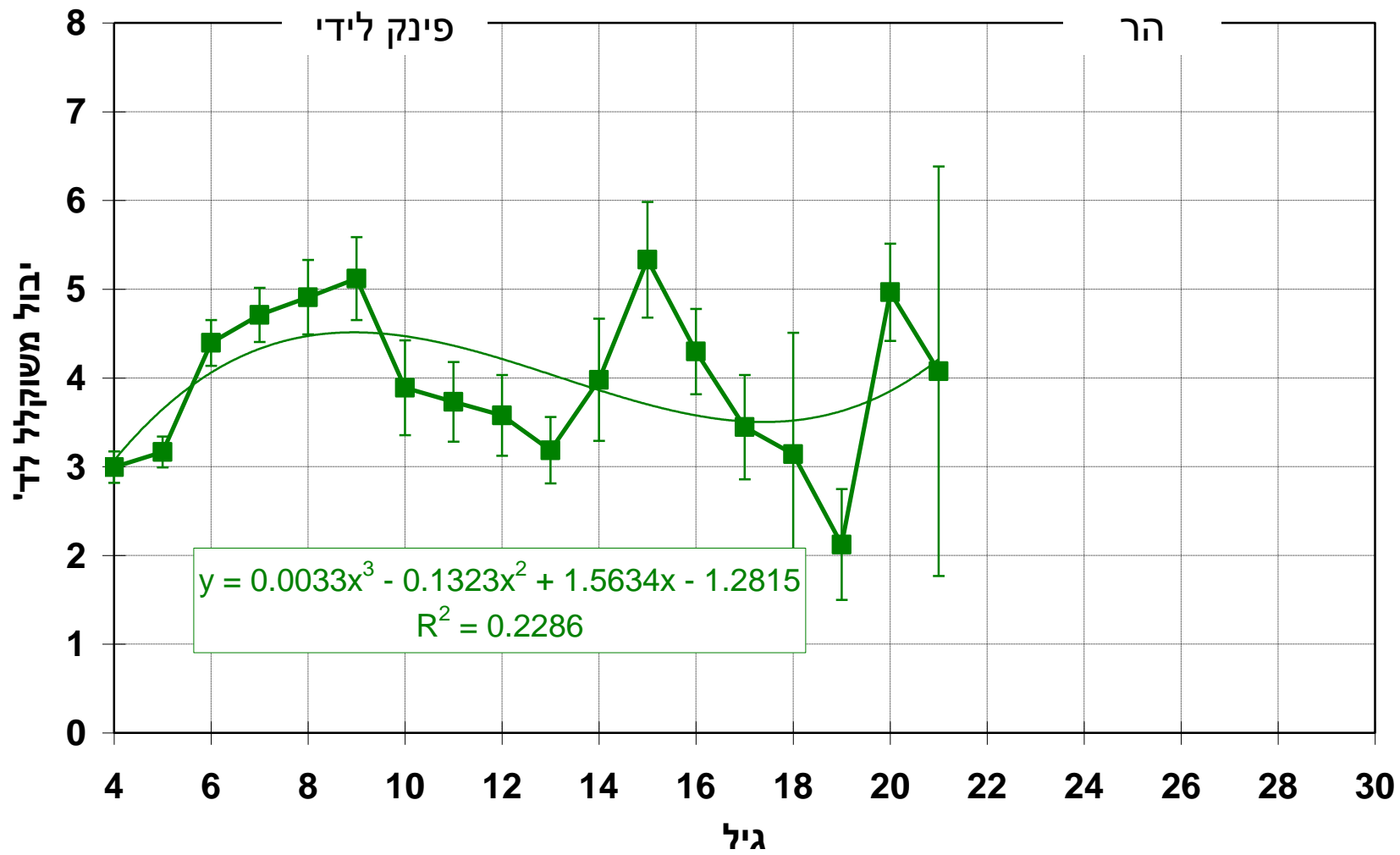

סקר יבולי תפוח גליל גולן

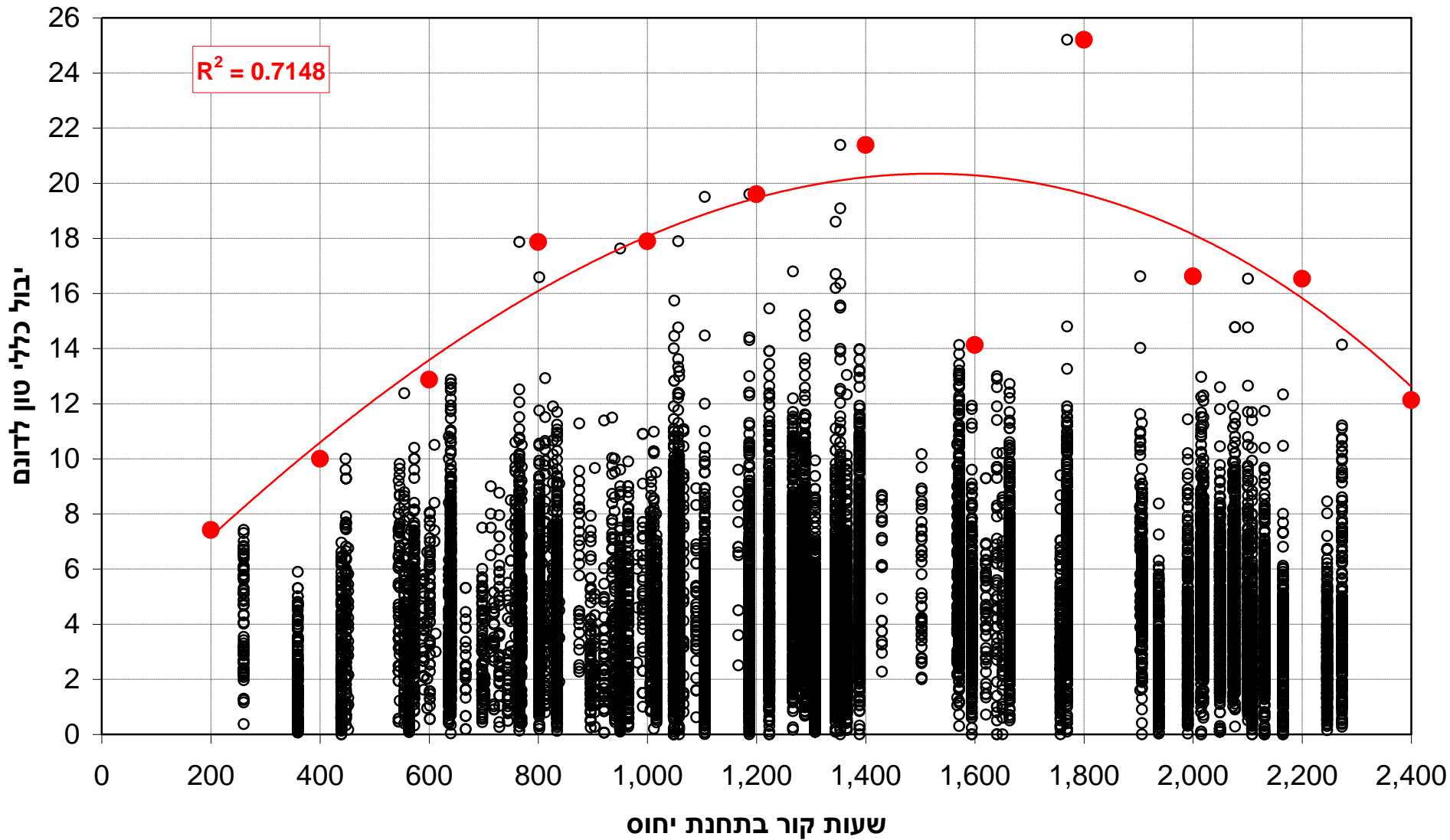

סיכום

- למרות היבול הנמוך השנה, עדיין נראית מגמת עלייה ביבול לדונם.
- הזן סמיט הוא הזן העיקרי בו נראית העלייה ביבול.
- נראה שהזן גאלה מחליף את הזן יונתן.
- שטחי הזן פינק ליידי גדלים בצורה מהירה.

לסיום אני רוצה להודות לנוטעים שאוספים ומעבירים
את המידע המוצג פה



מוטי פרס