# ספארי סנסט

# שיווק לאוקודנדרון לבורסות, לפי ארצות מוצא
## ינואר – דצמבר 2004

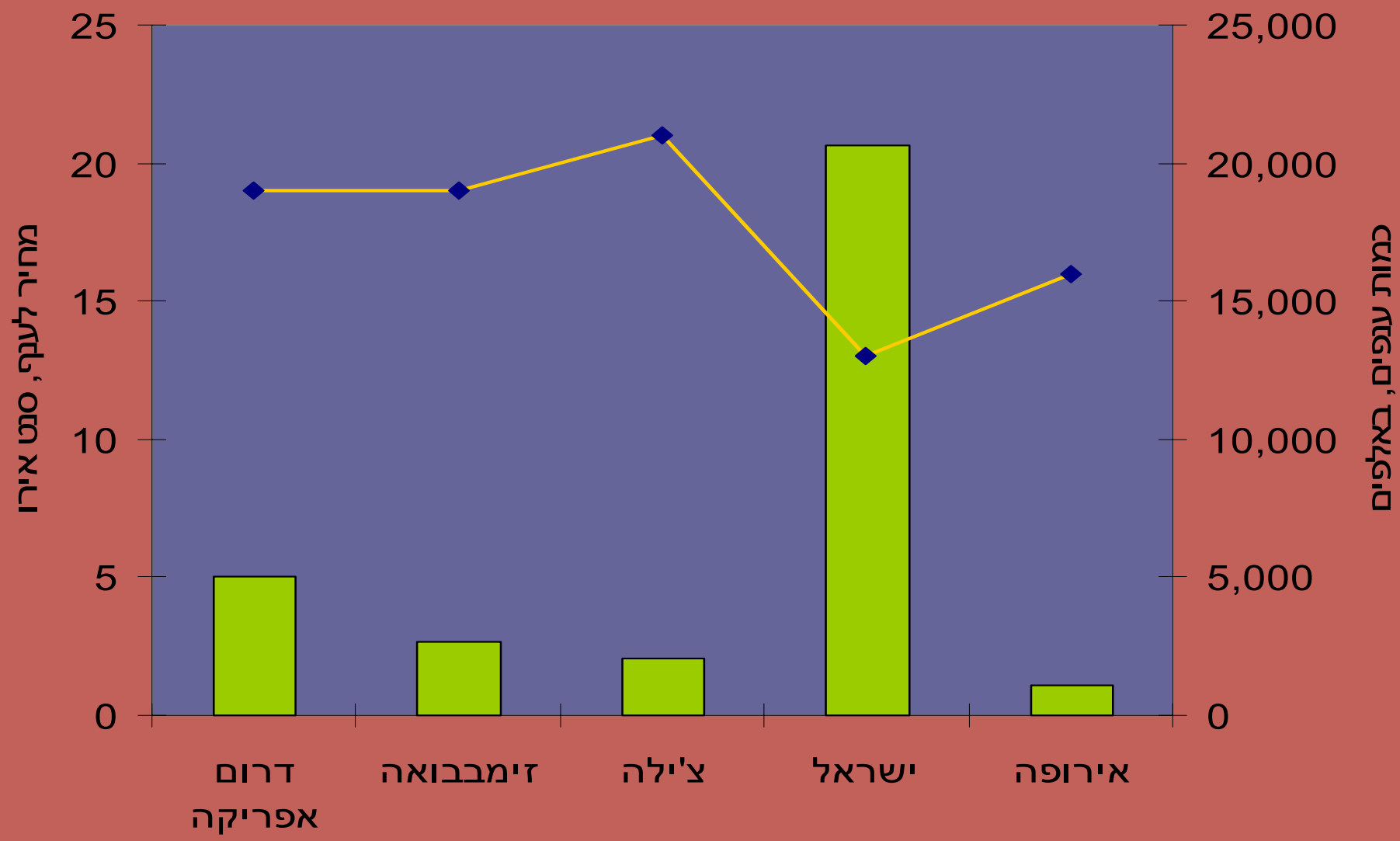

# השינוי בהספקה – לפי מדינות 2002-2004

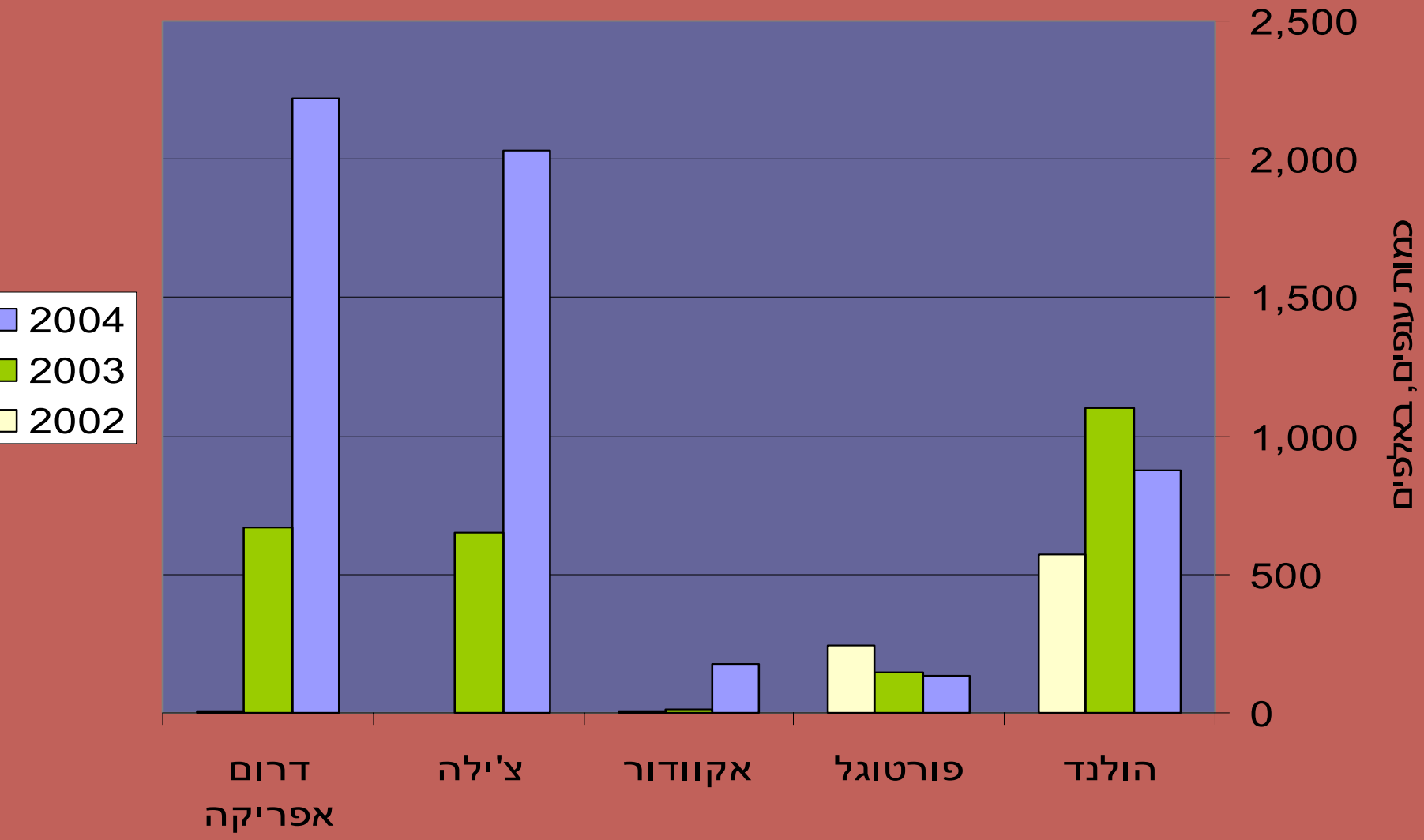

# ההספקה לבורסות לפי מדינות 2002-2004

# עשרת הזנים המובילים בבורסות

## שבועות 40 2004 עד 18 2005

| כמות באלפים<br>מחיר בסנט אירו | כמות<br>04/05 | כמות<br>03/04 | כמות<br>02/03 | מחיר<br>04/05 | מחיר<br>03/04 | מחיר<br>02/03 |
|---|---|---|---|---|---|---|
| Safari Sunset | 18,948 | 20,917 | 18,686 | 14 | 13 | 14 |
| Inca Gold | 705 | 515 | 377 | 13 | 14 | 14 |
| Safari Goldstrike | 382 | 402 | 66 | 24 | 30 | 31 |
| Rosette | 333 | 144 | 19 | 35 | 45 | 37 |
| Kameleon | 323 | 216 | 110 | 19 | 21 | 21 |
| Laurel Yellow | 227 | 1 | 0 | 30 | 38 | 0 |
| Jubilee Crown | 206 | 530 | 446 | 12 | 15 | 12 |
| Jester | 137 | 80 | 0 | 20 | 11 | 0 |
| Discolor | 195 | 231 | 292 | 19 | 19 | 17 |
| Galpinii | 164 | 60 | 98 | 16 | 20 | 16 |
| Platyspermum | 115 | 212 | 203 | 12 | 13 | 13 |

# היקף גידול הספארי בישראל, בדונמים, 1990-2004

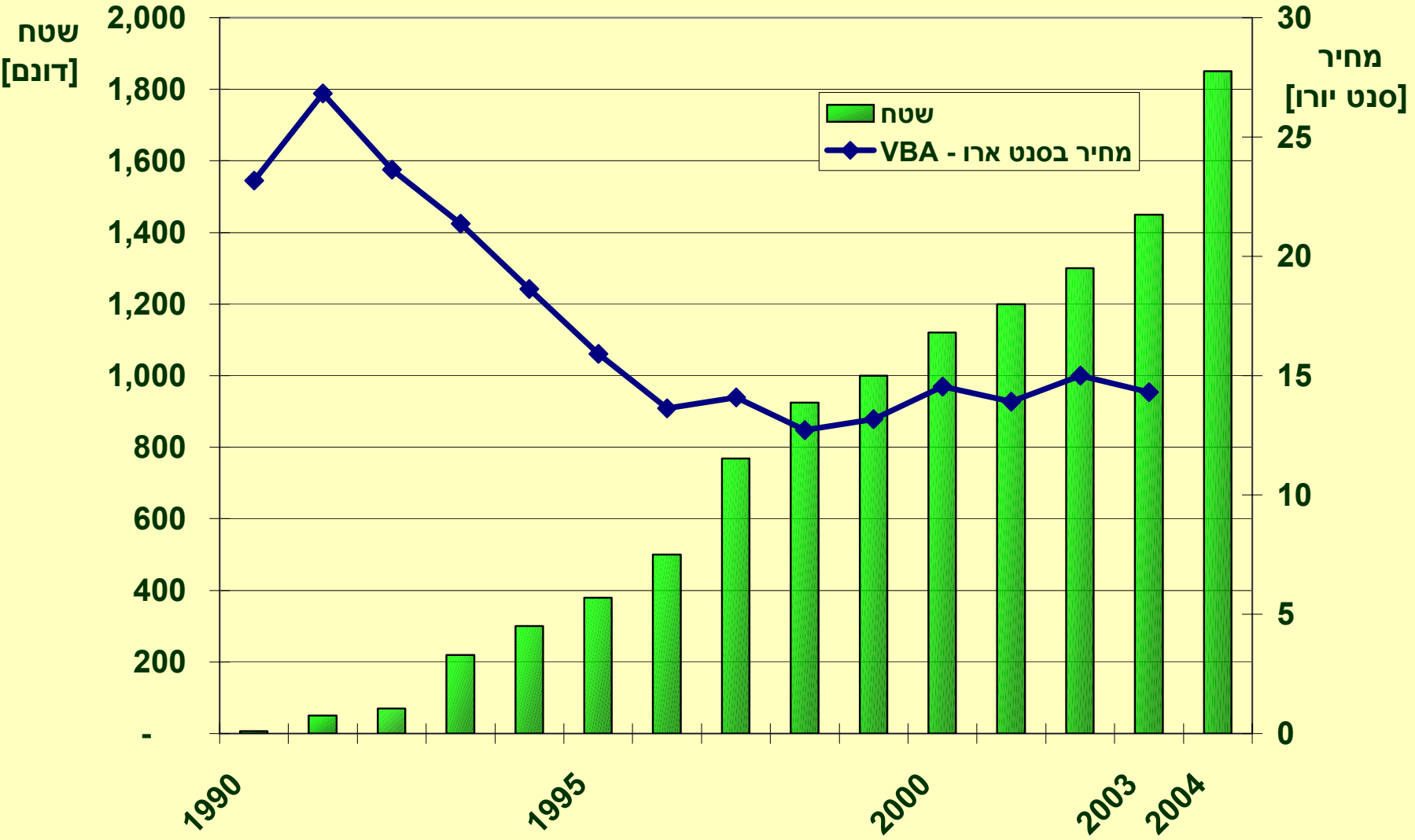

# כמות ומחיר ספארי סנסט בבורסות ההולנדיות 1999-2003

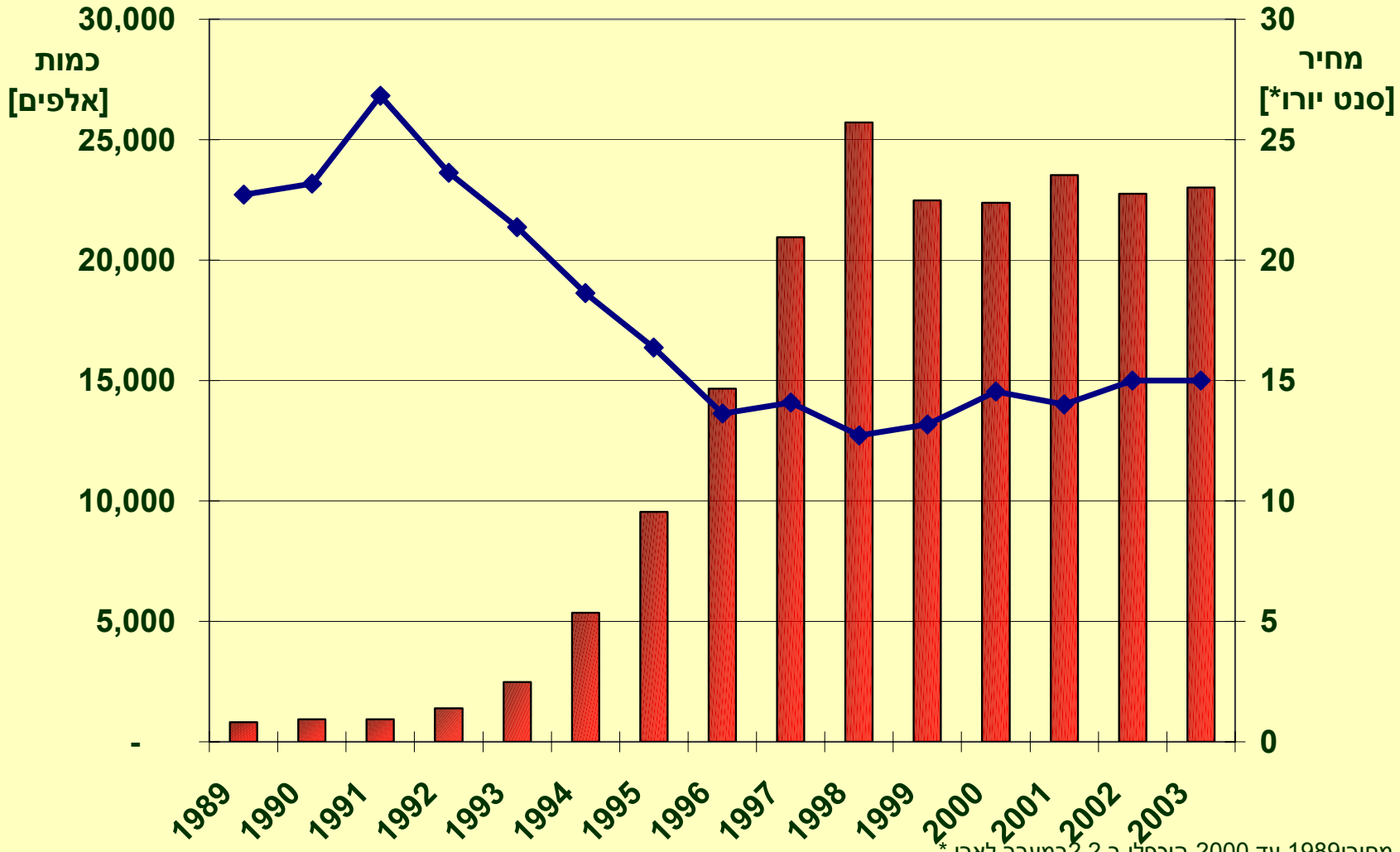


* מחירי1989 עד 2000 הוכפלו ב 2.2במעבר לארו

# SAFARI SUNSET בבורסות ההולנדיות – כמויות

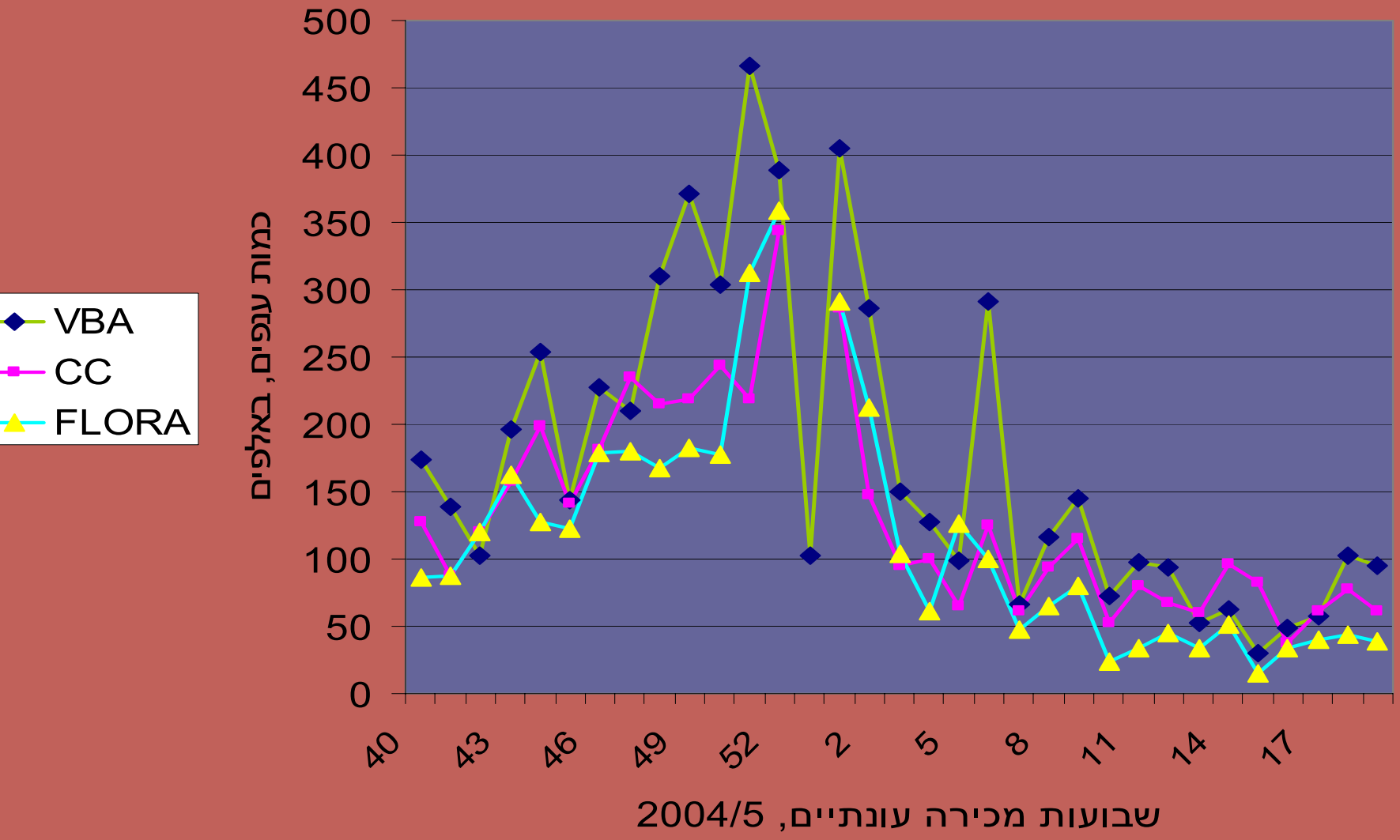

# מחירי ספארי ב VBA –

## 2003/4 ; 2004/5

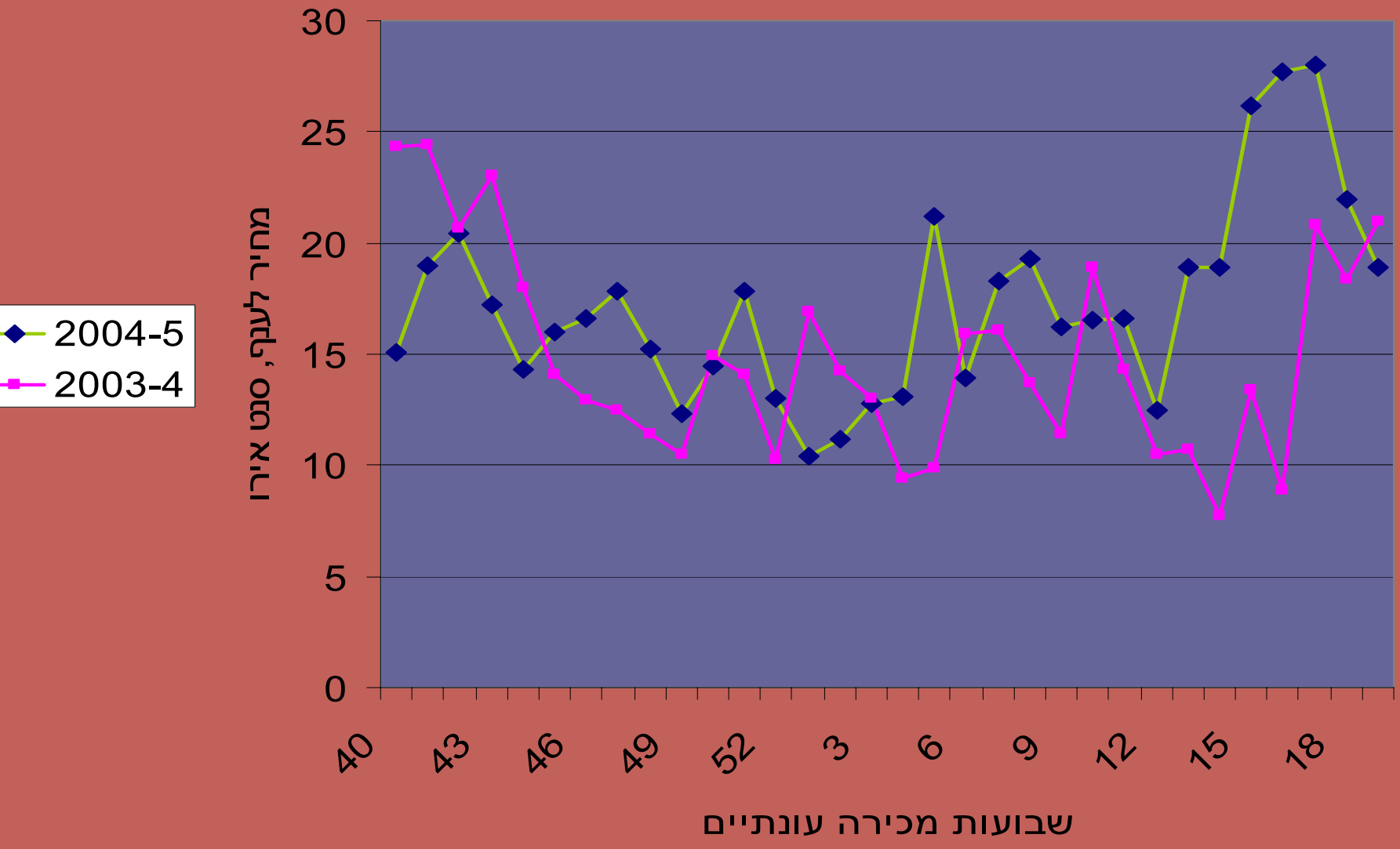

# מחירי ספארי סנסט ב VBA כפונקציה של אורך הענף – 1996/7 עד 2003

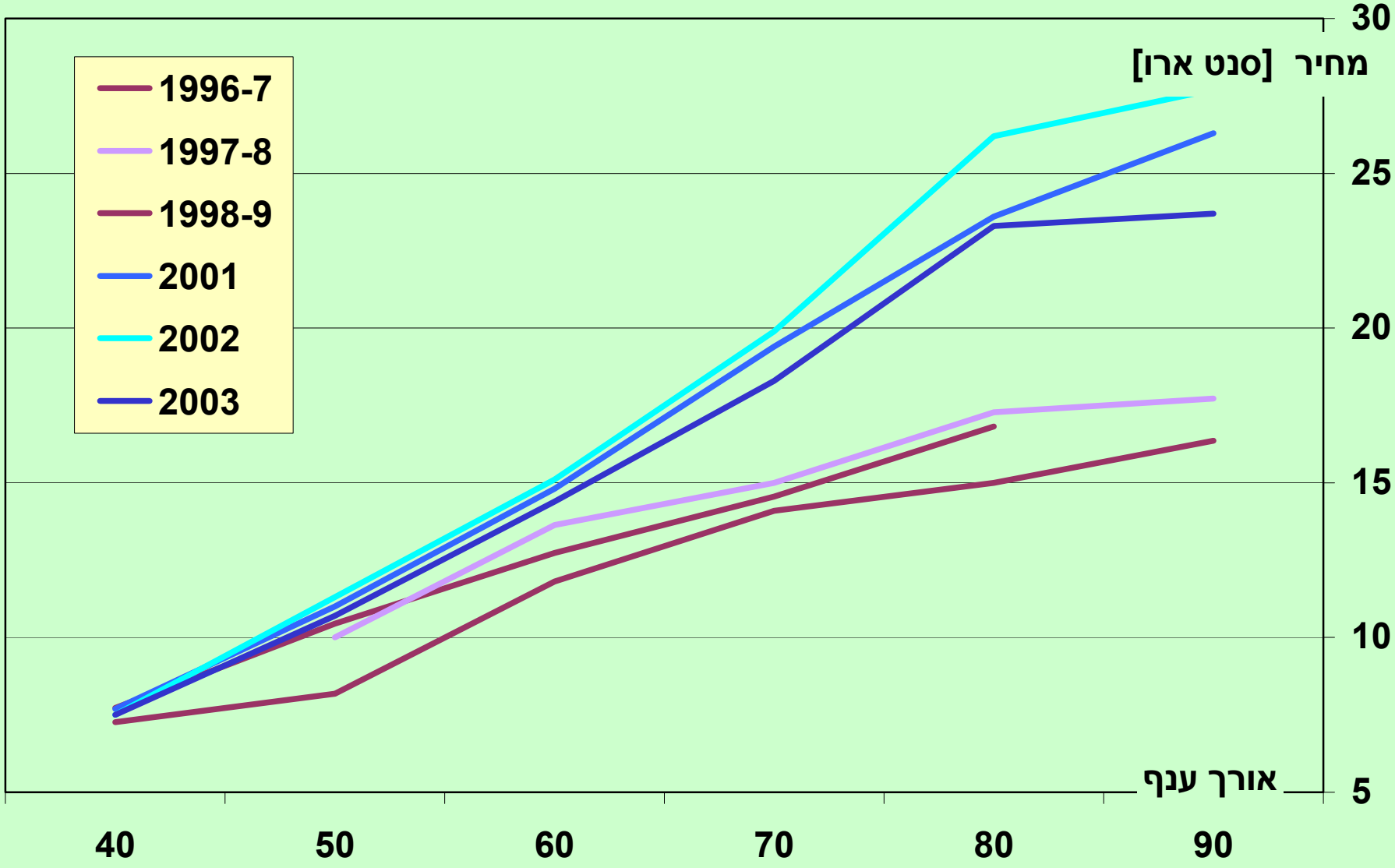

# INCA GOLD בבורסות ההולנדיות – כמויות

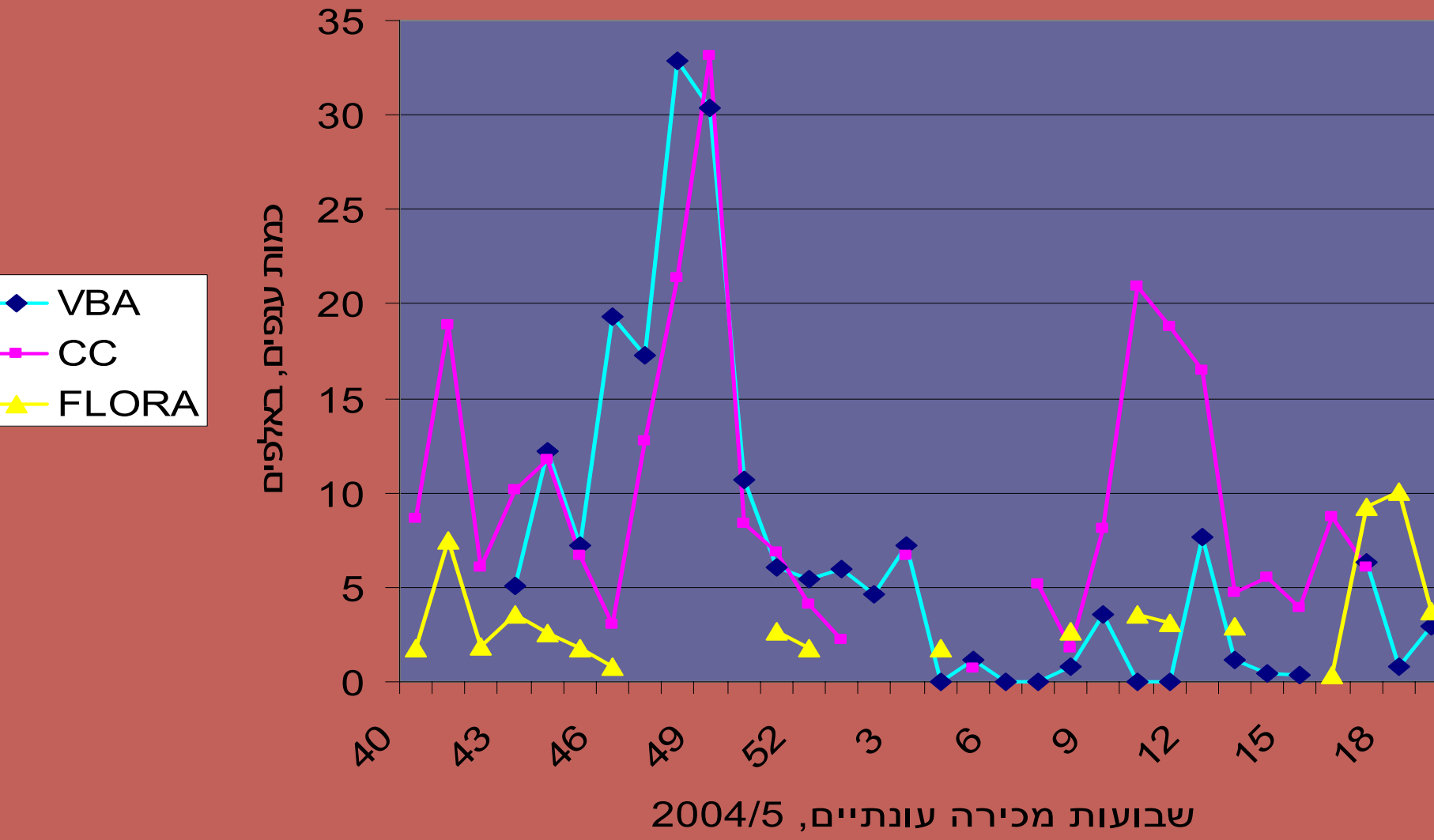
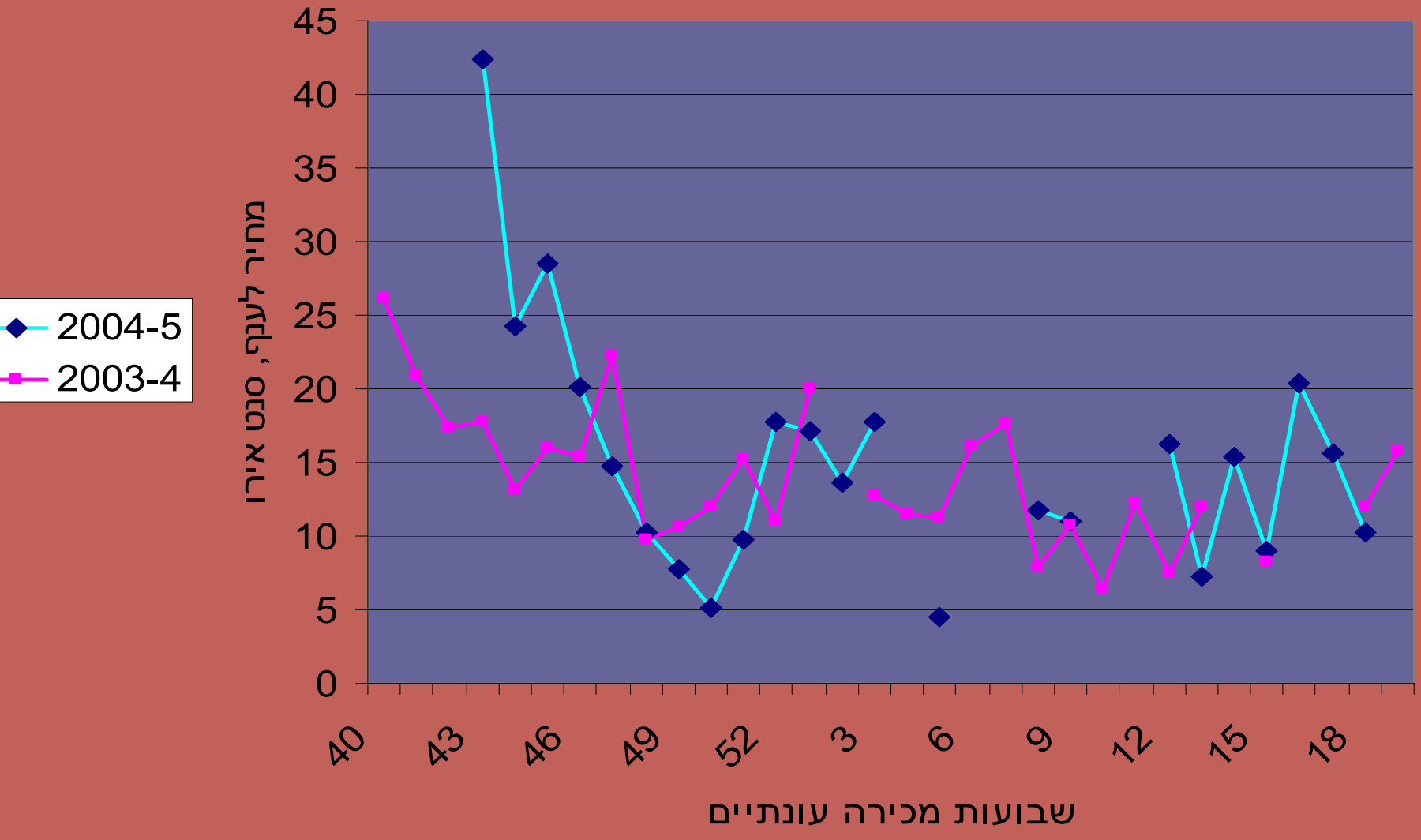
# מחירי אינקה גולד ב VBA – 2003/4 ; 2004/5